朝鮮日報

四日夕刊

價目 一部(朝夕刊)金五錢 一個月先金壹圓 六個月先金五圓七拾五錢(郵稅本社負擔)
廣告料 五號活字一行金壹圓 四號活字一行金貳圓 七號活字每行參拾錢
編輯兼發行人 金東成
印刷人 [illegible]
發行所 京城府 朝鮮日報社

時評

護憲運動

×

憲政會內閣이改造되엿스니그體樣이如何한것인가에對하여는 이미評論한바이려니와그의關하야 政友會의一部로부터 護憲運動의議가잇다한다 그는憲政會에서 研究會와聯立內閣을組織할意圖으로써 研究會側에交涉하엿기때문이라고한다 今番의改造에는 研究會가團體로서參與치지아니하고 다맛井上氏一人이個人으로 參加하게되엿슴이엿다 그런데護憲運動云云은 무엇을目標로하고 하려고하는것인가

×

어느누구를國務大臣으로任命하던지 그는大權事項이되여잇는故로 憲政會가研究會와合力하야 內閣을組織한다하더라도그것이憲法上의明文에抵觸되는바업는故로 바로그것이憲法이라고할수업스나 그것이憲法의精神에는 違反되거된다는點으로하야非立憲이라는非難은못지아니할수업는것이니 護憲運動의이러나려고하는것도 이點에잇는것이다 憲政會는往年에政友會와革新俱樂部와聯合하야淸浦內閣에對抗하야 護憲運動을이르킨일이잇섯다 憲法上의明文으로하여서는 淸浦內閣에反對할理由가업는것이니 官僚거나軍閥이나 國務大臣될수잇고內閣을組織할수잇는것이다 그러나問題는法律論에잇지아니하고 政治論에잇는것이니 近世立憲政治發生의그淵源을追究하지아니할수업는것이다

民權擴張

×

立憲政治라는것은 民權擴張에由來한것이니 從來君權神授說의影響은 적어버지고 人民의覺醒에依하야 讓步하게된것이니 人民을代表하는下院에根據를둔政黨에依하야政治가履行되지아니하면아니될것이라는것은 지금은日本가튼特殊國에와서도 一般常識이되게된것이다

×

그런데今番日本內閣의變動에際會하야 下院의政黨을基礎로하지아니하고一아니하고一貴族院에局限된研究會와握手하야 內閣을組織하려고한것은 憲政의逆轉을意味하는것이라는非難에對하여는 憲政會는淸浦內閣時代의事情을생각하면 正面으로辯解할口實이업슬것이다 그러나 이러한運動이實際에잇서서얼마만한效果를招來할가는疑問이다 國日本民이바랄것은 議會의解散에依하야 新選擧法에依한選擧에依하야 政治界에多少間淸新分子를注入할수잇슬이라는것이다

佛首相 로條約을感謝

『此條約이업섯더면』 佛國戰爭안하면아니될분

(巴里三日發) 『로카르노』條約批准案이佛蘭西上院에上程되엿는데相當히議論이잇섯다『로카르노』條約에關하야國務總理『색리안』氏는萬若『로카르노』條約이업섯더면露獨條約은今日에로의條約이아니오攻守同盟으로되여佛蘭西는將來十五年內에又復戰爭이잇슬것을覺悟치안으면안되엿슬것이다』라고하엿더라

國會召集實現?

吳佩孚自由開會에贊同

(北京三日發) 國務院公報에依하면吳佩孚氏는張作霖의天津着을待하야會見하지안하면入京하지안코그때까지保定에滯在하기로決定하엿다하며尙히吳佩孚는國會의自由開會에贊同을與하엿슴으로不遠間非常召集을하게되리라더라

現大洋 鑄造着手

(奉天電) 奉天省造幣廠에서는六月一日부터現大洋鑄造에着手하엿는바一日平均五萬元식鑄造한다더라

滿洲의大旱魃 粟、高粱大暴騰

(奉天電) 今年의滿洲全地帶에亘한稀有의旱魃도水田은勿論이오高粱、粟、大豆等도全滅의狀態인데此로因하야收穫減을豫想하고粟을賣惜하는者가有한形勢임으로粟이暴騰되야朝鮮內輸出量은減少하게되리라고觀測되더라

奉天票引上策

(奉天電) 奉天當局은奉票恢復策을種種考究中이던바今回鹽稅와鐵道事票의一部를奉票制도하기로決定하엿더라

吳氏入京決定

(北京三日發) 吳佩孚는五日에入京하기로決定하엿더라

對佛債務協定 上院은形勢觀望

(華盛頓三日發) 歐洲大戰에基한佛蘭西의對米債務解決案은昨日米下院을通過하얏는바上院은佛蘭西議會가批准을終了하기까지는形勢를觀望할터이더라

改造內閣成立과 政友本黨의失望

實은政權을期하얏다

(東京電) 本黨이憲政會의聯立條件을拒絶하고更히研究會의入閣을阻止하기에極力奔走한眞意는實로現政府를自決케하고自黨이政權을獲得하고자함에在하엿다即本黨은現內閣의現狀으로보아次期議會에臨하기가不可能할지라故로本黨에提携를申込한것인데首相의態度는聯立組織에誠意를缺한바가多함으로本黨이此를拒絶한것은當然하다旣히聯立이不能케된以上其面目으로보던지直接國民에對한責任으로보던지直히辭職하고政權을政友本黨에讓하고그리고所謂政局의安定을할하면進하야此를支持하는것이至當하다思하고此의見地로山本男을通하야頻頻히園公에對하야運動한것이다그런데山本男及其周圍는床次總裁는黨內外의威望이아즉薄弱하야大命을拜함에適치못한즉憲政會의援助를得키爲하야山本男을首相으로하는것이便宜다하고更히山本內閣組織을劃策하며又其實現을確信하는一方床次及其周圍는山本男等의陰謀를覺悟치못하고亦是政權이本黨에도라올것을期待한것은事實이엿다然而研究會는本黨의豫期에反하야水野子等의努力이奏功하야井上子를入閣케하얏슴으로本黨의失望은激甚하얏다그래서其政府에對한態度는今後一變하야猛烈히政府에反對의決意를할에至한것이라더라

高見代議士 遂起訴?

詐欺橫領罪로

(大阪電) 松島事件의高見代議士는上京中의金山檢事正이三日朝歸阪하자即時田中次席檢事와協議한結果遂히詐欺橫領罪로起訴되엿다高見氏는同事實을否認하나各關係者의取調로서罪狀이明白하게된것인바氏는三萬圓中一萬五千圓을平渡에게引渡하엿다고云하나一萬圓만平渡에게할터이라더라

引渡하고五千圓은消費한것이라더라

高見氏의罪狀 畢竟은明瞭

床次와는無關係

(大阪電) 松島事件으로强制收容中인政友本黨代議士高見之通氏는三日午後二時强制期間滿了와同時에詐欺罪는起訴되엿는바角南豫審判事는午後七時大阪刑務所에赴하야午後十時外지三時間에亘하도록豫審取調를行하엿다最初檢事는橫領罪로强制收容을한以來十日에至하도록嚴重히取調함에依하야全혀三萬圓의金額은箕浦氏와岩崎氏同樣으로松島遊廓移轉이不可能하게되엿슴에不拘하고此移轉運動을한다稱하고自進하야受取한事實이明白하게되엿슴으로遂히詐欺罪로起訴豫審을要求하게된것이오最初辯明한바와如히黨費로서受取하지아니한事實이明瞭하게되얏고床次氏는勿論全然政友本黨自體와는何等의關係가업게된것이라더라

新任大臣의 最初閣議

(東京電) 政府는親任式을終了하자直時首相官邸에臨時閣議를開하고新任大臣으로부터禮辭가잇슨後政務官人選과其他에就하야協議하엿더라

政務次官以下 大部分은留任

(東京電) 三日親任式後에開한臨時閣議는政務次官及參與官의選定을內定하엿는바四日再次閣議를開하고此를決定할터이다그런데右의氏名은鐵道次官佐竹三吾、海軍同降旗元太郎、文部同田中善立이오其他는그대로留任할터이라더라

三新大臣의抱負

大體로는 前相方針踏襲依前 濱口新相談

(東京電) 三日親任式을擧行한新大臣의抱負는左와如하더라

內務行政은全혀經驗이업는일임으로今後他人에게배우고自身도研究를거듭하려고思하는바大體로前內相의方針을踏襲하려한다今後遂行하려는新規事業은諸種이잇스나特히勞働組合法과如한議案도有한바此等은事務의引繼를受한後에잘研究하야할것을하지안하면안될것이라고思한다自己의就任을機會로內務行政의刷新을企圖하려고事務官、地方長官의異動更迭을行하리라고云하나事務官은異動치안을것을原則으로하여잇고地方長官의異動도只今은全然히생각치안엇다又自己가就任을機會로地方長官을모으고訓示하는일도업슬터이다

何事던지 國民本位 產業本位로 井上鐵相談

鐵道는아직아모것도생각하지안햇스나大體로學識과經驗이有한仙石前鐵相의政策을踏襲할方針이다今後도充分히研究할생각이나鐵道計劃은輕率히改廢할것이아니오極히微細한變更에就하야도財政에影響되는바가非常히多함으로最히愼重히考慮할必要가잇다特히鐵道는產業의小權이오또한主要目的으로하는바는產業의開發에잇슴으로此見地도부터

新雲鶚監禁說

保定에서吳氏에게

(北京三日發) 靳雲鶚은保定에서吳佩孚에게監禁되엿다는報道가잇는바政府側에서는謠言에不過하다고此를否認하는바이더라

官兵이馬賊되야

巡警分駐所를襲擊

官兵에歸順하얏다가再次馬賊으로突變한元馬賊頭目大仲字의配下四十名은武裝한대로安國縣紅旗河北楊樹溝森林內에蟠居하여잇는바此에他의二十名이加하야六十名이되야安國縣下의巡警分駐所를襲擊後武器彈藥을掠奪하려고劃策中이더라

食糧問題及蠶絲問題

町田新農相談

(東京電) 新農相은農業行政上最히重要한것은食糧問題와蠶絲問題인바此를重要로思한다日本內地食糧問題의解決을爲하야는朝鮮、臺灣其他의地에서米穀其他의增殖을圖하야此를日本에供給하도록함이必要하나農林省의處地로는未開墾地의開墾獎勵其他主要食糧品의增殖에對하야適當한方策을講究치안하면안되겟다米穀關稅引上問題는一方은米의問題로되여잇는바米의問題는米穀增殖獎勵에依하야完全을期할수가잇스리라고信한다蠶絲業發達에就하야는農林省의計劃한蠶絲局新設은實現이되지못하엿스나新設이더計劃을樹立하야行하지안호면아되나며더서政黨政派의利害得失로서可否를할로思하는것이안이요國民本位의立場으로부터徹底를期하려고思한다

地方長官更迭은 아즉考慮안해

(東京電) 新內務大臣濱口雄幸氏는左와如히方針을發表하엿더라

內務行政은全혀經驗이업슴으로今後充分研究한後에各事務에就하려고思한다內務省에는勞働立法等懸案의것도잇는바此等은勿論이오其他五十二議會에提出할案件에就하여서도遂次研究할지오地方長官에接키爲하야長官會議를開할수는업슴으로文書其他엇더한方法에依하야近近新方針을通達하려고思한다따러서地方官의更迭과如한것은別로히考慮치안엇다地方財政에就하야는種種말은드럿스나實際로其局에當한것도아님으로只今意見을述할수는업나그러나整理와緊縮할것이엇스면行할方針이다從來大藏省과內務省과의間에地方起債權에對하야時時評判이잇스나大藏省은內務省이好評을得한다如斯한事件으로國家의一大事라하면그야말로國家의一大事라고하지안흐면안되겟다

暴力取締令 各地에도實施

樺太에는十五日부터

(東京電) 暴力行爲取締令에關한法律을各地에實施할件에就하야는各地當局의希望도잇서서過般來內閣、拓殖局、司法局各關係當局者間에協議中이던바塚本翰長은三日本田司法省長官、立石刑事課長과協議한結果樺太總督內에는來十五日頃부터施行하는同時에朝鮮、臺灣、關東州等에도實施하게될터이더라

坑夫共同의 炭坑經營

個人主義經濟로 社會主義經濟에

(松原電) 茨城縣多賀郡松原炭鑛은不況으로賃銀을支拂치못하야約二百名의坑夫는悲慘의境遇에陷하야不穩의形勢가잇슴으로三日渡邊松原署長이調停을하엿던바會社側에서는賃金支拂은如何間할수업스니隨意로炭坑을處分하여달라고하여미름으로坑夫等二百名은探炭으로부터販賣에至하기까지共同經營을하기로되여個人主義經濟로부터社會主義經濟에移하게되엿는데今後曲折이잇슬터임으로相當히注目하는바이더라

膠濟鐵道救濟

具體案協議

(東京電) 山東省膠濟鐵路協議에日本政府가消極的態度를持하기爲하야斡旋에努力한井上準之助氏는一旦其關係를끈혓던바日本居留民代表其他가再次氏의出馬를懇請하야爲先實業側의態度를決한右政府에出資를懇請할方針을가지고再三協議한結果山東工業及山東關係日人會社가各二百萬圓總計四百萬圓을支出하기로決定하고山東工業은四日重役會議에서其態度를決定하기로되엿다그러나各實業家側의態度決定을기달려更히政府에對하야二百萬圓(必히現金支出에限치안코滿鐵으로부터機關車貨車等의現物出資를식힘)의出資를求하야總計六百萬圓으로機關車貨車를供給하고所有權을出資側에서保有하야鐵道當局에賃貸의形式으로救濟할方針인바政府도結局은承諾하리라고觀測되더라

高校連絡制

改正이問題 全國中學校長會議

(東京電) 全國中學校長會議는來五日부터四日間開催될터인바協議事項은中學四年修了로부터高等學校와連絡制의學制改正其他年號를廢하고紀元年曆을標用할件、國號의正確한稱呼를中外에公宜하야嚴肅한態度를取할事와其他數項인바就中中學四年修了로부터連絡制改正의件은文政審議會에서도問題가되여매우議論이잇스리라고只今부터豫想되더라

鐵筆寫眞

投稿歡迎

눈코뜰수가업구나!

十四年度 石炭需給狀況(一)

黑木鑛務課長 談

大正十四年朝鮮內石炭의需要高는百八萬噸으로大正十三年에比하야十四萬噸約一割五分이增加되엿다其供給狀況을보건대朝鮮炭約四十二萬噸日本炭約十九萬噸中國炭約四十九萬噸으로輸移入炭의供給은前年에比하야幾分減少하엿고結局需要의增加는朝鮮炭의供給增加에依하야充當되엿다

元來朝鮮의石炭需要高는大正六年頃부터急激히增加하야大正八年에는需要高百萬噸을算하엿스며爾來一個年間의需要는百萬噸으로稱하게되엿다그런데當時各地炭의供給割合은中國炭五割五分日本炭三割

朝鮮炭은 僅히一割三分에不過하엿스나그래도供給當年의朝鮮需要炭高가僅僅十三萬餘噸에不過하엿슴에比較하면實로隔世의感이잇서엇는대其後大正十、十一年에는大正九年經濟界變動의影響을밧어八十萬噸臺으로減下하엿다가大正十二年에는再次百七萬噸에達하엿다然이나當年의需要는其實은甚히不自然한增加이기때문에實需도는볼수업섯스니即當年은需要季에入하라할際에關東大震災가勃發하야日本의需要가顯著히減退한結果必要以上의石炭이輸移入된까닭이다그럼으로其翌年인十三年에는九十四萬噸으로減少되엿스나燥越炭으로써當年의需要가充當된줄노思하며이어서大正十四年에는從來의最高記錄인百八萬噸으로增加하야大正十二年以來確實히朝鮮內需要炭이百萬噸이라고해하야도差支가업게되엿다如斯히需要量은漸次增加하는傾向이나此를朝鮮全人口에割當하면僅히約〇、〇六噸에不過한다故로若『石炭의

消費量은 一國文化의程度를判斷하는標準이라』는語가適切하다할진대오히려前途遙遠이라하겟다最近米倉博士의說에依하면各國一個年一人當의消費量은

米國	五、〇八
獨逸	四、二二
英國	四、一六
加奈太	三、八三
白耳義	三、五四
佛蘭西	一、五一
墺國	〇、九九
日本	〇、三三

(大正十二年의實蹟)

인바社徒文化를向上식히고產業의勃興됨에는엇어도一人一個年三噸內外에지達하지안흐면안된다하엿다그뿐아니라朝鮮에서는特別한意味에서그의增加를希望하지안흘수업스니即朝鮮의燃料消費高는確實한數字라고는할수업스나各方面으로부터計算한結果에依하면年額約一億圓을要하며其中主要한것은薪木炭、枝葉柴等의所謂林產物燃料인데約六千五百萬圓을占하엿다

溫突設備 가有한朝鮮에서는若干의藁、籾殼、棉實外지燃料로使用은하지마는그의六割五分은林產物燃料이기때문에따러서山林의濫伐暴採化하야滿目荒凉한禿山荒野를現出하며及其早水害의原因까지作하게된다그럼으로朝鮮의石炭消費量增加는治山治水를爲하야도此를希望하는터이다鑛務課에서는年來石炭鑛業開發은勿論以上의意味에서石炭使用의普及에努力하엿는데昨年에비로소多少効果가잇슨줄로思한다即昨年의

需給狀況 을보건대前記와如한需要가增加된十四萬噸은全部朝鮮炭으로써充當되엿스며더구나大槪는家庭用燃料로使用된것이增加하엿다即從來朝鮮炭(特히有煙炭)의主要한需要는鐵道用이年額約十三萬噸인데大正十三年의狀況을보건대有煙炭의需要高는十八萬噸으로鐵道用炭을除한五萬噸의大部分이家庭用炭(勿論工場又는官廳에도使用되엿다그런데大正十四年에는產出高는二十六萬噸이요鐵道用炭은依然十三萬噸이즉結局十二萬噸(約一萬噸은日本에移出)은朝鮮에서消費된細音인데此中工場用이增加하엿는지分明한數字는알수업스나京城의狀況을보건대成興炭은十三年에比하야一萬一千噸安州炭은七千噸鳳山炭은約五千噸의

搬入增加 이며反對로撫順炭의搬入減은京城電氣의金剛山電氣受電에依하는需要減으로因한것으로思하나朝鮮炭搬入의增加는家庭用燃料特히溫突燃料의使用이普及된事가主要原因인데이러한狀況은各主要都市에서도同樣인現象으로볼수잇다

八面鋒

○憲政內閣의單獨改造가成立되자、政本黨이失望하엿다고、此所謂豕鷄望籬의歎

○到處에麥凶을報한다、頭年豐의感이切實한아바에

○安國縣下에서、官兵이馬賊으로豹變하야巡警分駐所를襲擊하엿다、但官兵의前身은馬賊頭目大仲字의配下라고

人事消息

▲李學務局長 先月二十六日以來忠北管內各地並江原道寧越郡等地의學事狀況視察키爲하야出張中이던바六日夜歸任할豫定

▲오르가、세리야냣크女史(赤露文豪포리쓰、세리야냣크氏夫人)東洋文藝運動視察次로來日하엿다가二日午前八時五分京城通過北行歸國

蓮堤水利認可

二日忠北蓮堤水利組合區域에淸州郡江外面東坪里의地域을編成

日本訪問飛機 西伯利經由

五六日頃朝鮮에

(莫斯科電) 『올론스키』中尉『쿠피아투』機長의同乘인訪日機는先月巴里를出發하야日本에向하는途中『쳐크쏠도비아』의『푸라구』附近에서機體를大破하야今後의飛行繼續을念慮하고잇던바中尉는新機體와밧구어가지고『알조』를出發하야西伯利經由日本으로向하엿는데同機는五六日頃에朝鮮에入하고七、八日頃에는所澤에着할豫定이더라

落合大使危篤

歸國의船中에서

(上海三日發) 病으로歸國의途에在한落合伊太利大使를태운香取丸은四日朝上海에入港할터인바三日同船으로부터온無電에依하면大使는危篤에陷하엿다더라

窮農十六萬……二千餘戶

總督府內務局調查인 朝鮮農家經濟現狀

近來漸次地主階級의土地兼倂이旺盛한結果小作爭議의勃發이遂年增加하는中임으로總督府에서는小作制度의改善、指導에就하야研究하는中이며此에對하야最近社會課에서

農家經濟 의調查를行하기로되얏다即農家를地主、自作、自作兼小作、小作農、窮農의五階級으로分하얏는바農家總戶數二百七十二萬八千九百二十一戶에對하야地主는十二萬一千九百八十戶、自作兼小作農은五十一萬六千二百九十一戶、小作農九十一萬七千三百十一戶、窮農十六萬二千二百九戶의統計를得한지라此에依하야見하면

小作農이 最多하나農家의勞役에從事하야艱辛艱辛히生活을支持하는窮農의數도亦輕視할수업는現狀이다即窮農의收支狀況을見하면一戶當平均百二圓의收入에對하야百八圓을支出하게되야結局은六圓의不足이생기게되는바收支不足의現象은窮農뿐아니라小作農以下가窮乏을告하는此等의階級은一次昨年과如한旱水害其他不時의災禍에遭遇하면家財를放賣하고轉業或은一家離散의不幸을見하게되는바人生一家의離散처럼悲慘한것은업는것인데此의調查를見하면六千八百三十五人이此의惡境에陷한지라

窮農救濟 의問題가如何히緊急을要하는것인가는首肯할바이다、그런데窮農者各道別은左와如하다

京畿	一三、八五五戶
忠北	七、五九七
忠南	七、六五四
全北	二三、三一七
全南	二七、五三三
慶北	二四、〇二〇
慶南	二五、五六七
黃海	七、六六八
平南	二、六五四
平北	七、五〇三
江原	九、八〇八
咸南	四、七七四
咸北	二五六
合計	一六二、二〇九

移出牛 檢疫期間短縮

移出牛檢疫의留置期間은釜山仁川檢疫所는十二日、日本三日合計五日間으로되얏섯슴에不拘하고元山、城津、淸津의三個所는十五日、日本十日合計二十五日間이되야前者에比하야留置期間이非常히長함으로殖產局에서는農林省과此의短縮하야交涉中이던바七月一日부터釜山、仁川과同樣으로短縮의實現을볼터이라

家用煙 廢止의前提?

耕作者激減

自家用煙草는將來當然히廢止할것이라하야專賣局은年年耕作者의減少를圖하는中인데專賣制度施行當初인大正十年에는五十七萬二千二百五十六人、十一年에는五十五萬五千二百八十六人十二年에는五十一萬五百三十一人十三年에는四十八萬三千三百十九人十四年에는四十三萬八千五百十七人으로漸減되엿스며十五年에는激減하야三十六萬一千七百八十人이되엿다그런데專賣當局은取締가徹底하여젓슴을따러犯則者는許可를取消한結果라고말한다然이나此는自家用煙草廢止의前提로이러한處置를取함인것이無疑하다더라

郵便局長會議

全國郵便局長會議는六月九日부터一週間遞信省에서開催하기로되엿스며各地로서도列席할터이며朝鮮으로부터는平尾遞信局監理課長이出席하기로決하얏더라

晉陽醫院移轉

本人이京城觀水洞一六四番地로移轉하고診療係도擴張하얏사오니知照하시옵

大正十五年六月三日 晉陽醫院長 黃圭淵 白

●五年十年 ●숨찬증 ●기침

(喘息、百日咳、肺炎、氣管支加答兒、肋膜)

▲只今이治療하기조흔때라 多年의實驗主治藥發表、치위도나고、더위도나고、遠夜로困難한기침과숨이막히여서苦生하시는人士는、服用하면治癒되는南洋士產主藥●파올氏散●은日本에다만하나뿐이오他의代藥이無함、파올氏散은多數의證狀과全治例를有함●다만一回服用에其眞價를試驗하시오、藥價六日一圓十錢、十三日二圓廿錢慢性廿六日四圓德用五十二日分七圓 郵便爲替又는振替로注文하시면送料十二錢

東京本鄕菊坂町五十六番地 河合洋行主 河合景作 振替東京四六一八二 電話小石川六八三五

●信用잇는藥店에有합니다『파올氏散』이라고指命하시고品切되엿슬때에는直接申請하시오

模範家庭工業 鉛筆製造機械 永久生活安定

豊富한趣味確實한收入 作業簡易生業人就業容易 輸出日本向需要無盡藏 多少의資本을要하나各家庭의正副業에最適하야참된模範家庭工業으로推奬함 製品의買受原料의供給은永久實任 取引方法詳細目錄은葉書로申請하시면無料送呈

大阪梅田出入橋 浪速製作所 電話土佐堀 二二三六番 二八六七番

中風病

如何한永年의難症이라도急効專門妙藥有困難者申込이면無料送報함

播州明石市外玉津 普光山本坊

京城府授恩洞三二番地

朝鮮商會의腫仙膏

電話光(長)一一七〇

千瘡萬腫의百發百中 次만施驗하면 唯一無二한霸王인!!

淋疾 祛根丸

此淋疾祛根丸은男女勿論하고百發百中하는效能이有하온바其效能은淋疾消渴、膀胱炎、尿道炎、冷淋、色淋、膿淋、沙淋、血淋、梅毒性淋疾、急慢性淋等에하오며永久한淋疾이라도此藥壹劑만服用하시면特効가有하오니試用하시오

定價 一劑 貳圓八十錢 半劑 拾日分 壹圓五十錢

京城府南大門通一丁目百八番地 仁義堂大藥房 主 全義桓 振替口座七七五六番

꼿아름다운
얼골이되는

백색미안수
白色美顔水

도곡화장품연구소
창제의…신식백분

▲이분으로화장하시는분은누구나말할수업는아름다운얼골이되심니다
▲동경이나대판에서는상중류부인들에게이분이만히류행하는중입니다
▲녯날분은연독의무서운것을최근의과학으로잘알게되엿슴니다

연분이절대로업는
안전한신식백분

▲백색미안수는내무성위생시험소에서도무연백분으로증명되엿슴니다

發賣元 東京·大阪 桃谷順天館

▲백색미안수는잡화점이나화장품점에잇소

廿三星霜의 舊陵을 떠나 金谷新陵으로 遷奉

화루봉만명열하든 오전네시경에 사천반차원에게 奉동령이나려

森嚴한 陵里엔 曉露도 暗淚인듯

유릉(裕陵)의 사일새벽은 먼ㅣ동과함의잠소에여간다…목중한어둠이겹겹으로 도처한곳에다 만스러커가는 화루봉길과 피곤에잠긴반차원(班次員)의 헌소(喧騷)만이 소유치던능리(陵里)의경역(境域)에는 천봉(遷奉)을 재촉하는사일의새벽이도라왓다 새벽햇살이 삼엄(森嚴)한능리(陵里)의가지가지를 뫼여들고 어둑하던대디(大地)에 흐르기시작한 배시반경에 어쩌지뫼부러곤한몽룡이 요려 오늘의이시각을 대령하고잇던 사천반차원에게는 동원(動員)의령이나리엇다 이리하고 지난갑진(甲辰)이후로이십유삼개성상(星霜)을 한갈가리이따이자리에 잠이잠자시던 순명황후(純明皇后)의 영령(英靈)은 새로운유궁(幽宮)금곡(金谷)을향하사 바야흐로 떠나사고자하얏스니 실로 능리일경(一境)의 삼라만상(森羅萬象)은 한숨에잠기어 산천(山川)과 초목(草木)이 함께 오열(嗚咽)에 목매치엇다……

哀慟聲中에 大轝發靷

훈련원과 동대문을지나 금곡도착은 오늘밤열시

이옥고시간이 오전다섯시에 이르자 곳게다친침뎐(寢殿)의 무거운 문이열리며 다수한궁인(宮人)잡반원(雜班員)등의호곡(號哭)과 향예찬궁(欑宮)에봉안(奉安)되엿던 재궁(梓宮)은 어천쳐가타케원의손으로 게하(階下)에 동대한대여(大轝)에올무시엇는데 뒤를이어거행된것은구유릉에 잇서최후의 져뎐(祭奠)인견뎐(遣奠)이엇다 약삼십분가량이 지나 견뎐이뭇나고 발인(發靷)의 령이나리며 배왕감독(陪往監督)으로부터 출발하라는 모든 준비가다되도 이백여간에 쉬친길고장엄한 행렬은 두명의 긔마경부(騎馬警部)와 한명의긔마경시를 선두로 반차도(班次圖)의 순서를따라 웅지기시작하얏스니 재궁을모신대여는 싸십개의화렴촉롱(火炬燭籠)과 이십인의뎡감(庭鑑)각한쌍식의 봉삽(黻翣)보삽(黼翣)화삽(畫翣)기타 수명의 장케재원(掌祭諸員)별감(別監)등에게호위되야 장림(長林)이 량측에 벌린 릉도(陵道)를 유유히 거치어 송뎡리(松亭里)에 이른후 미리부터설비한 케장(祭場)에 혼백(魂帛)을모시고 엄숙한 로케(路祭)를거행한 다음 행렬은다시 진발하야 욱어진 보리의이삭물결이 한들거리는 리천가도(利川街道)를거쳐 동아홉시경에 시내에 드러와다가 훈련원(訓鍊院)과 동대문(東大門)을지나 금곡(金谷)에향하얏는데 행렬이 금곡에 도착할시간은 사일밤열시이라더라 (사일정오긔)

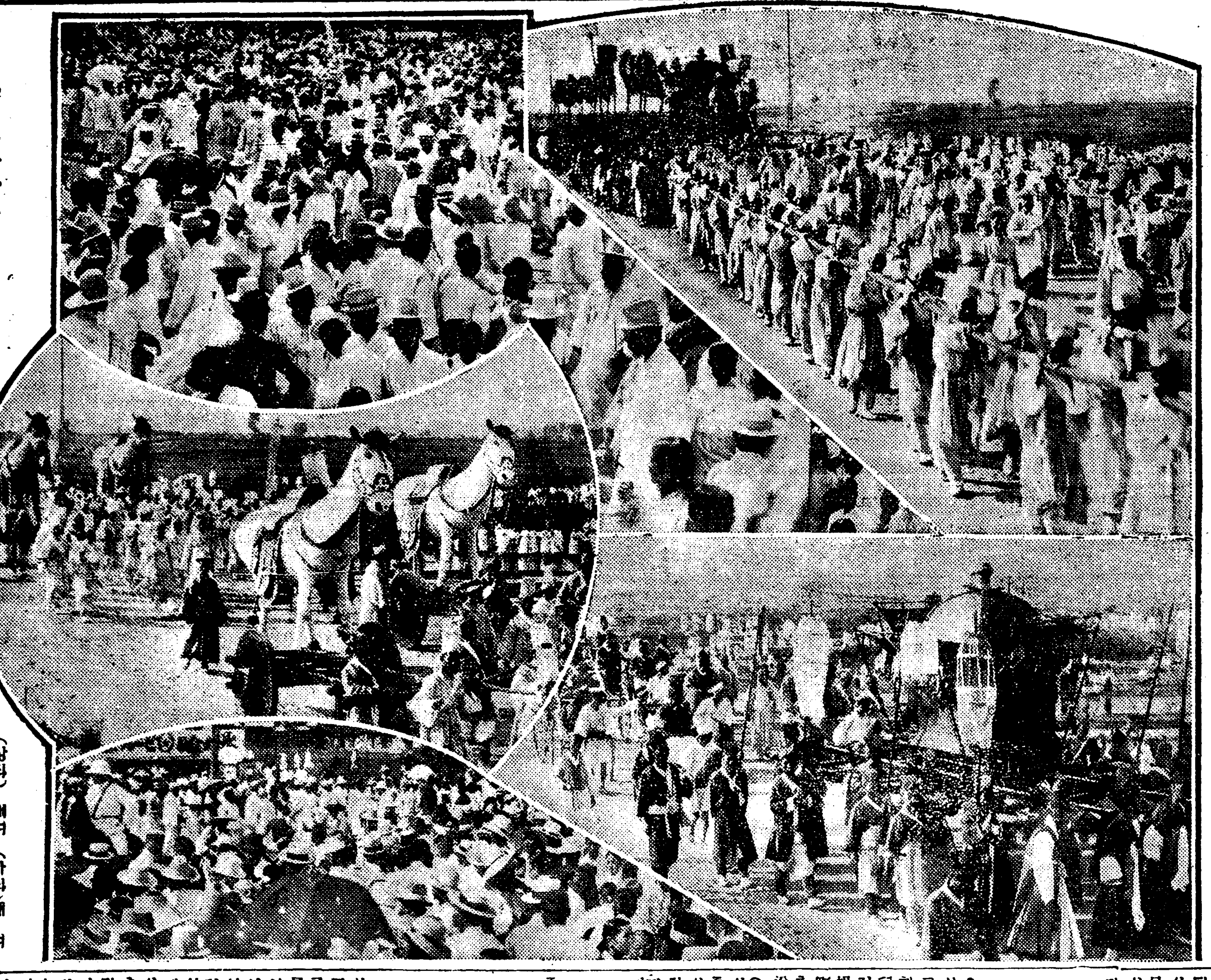

◇천봉광경

(상좌) 대여 (하좌) 채여 (상우) 군중 (하중) 죽안마

忘憂里에서 晝停奠擧行

송뎡리(松亭里)에서 로케를거행하엿다함은 별항에 보도한바로 케주(祭主)는 순명황후 어생가(御生家) 근친(近親)인 민영찬(閔泳瓚)씨이엇스며 다시행렬이 망우리(忘憂里)에이른 오후두시경에는 주뎡뎐(晝停奠)을 거행하얏더라

沿路七十里에 十數萬民衆堵列

물샐틈도업는엄중한경계 武裝警官隊도出動

별항과가티 장엄을극한 천봉행렬이 통과하는 연도(沿路)에는 일은아츰부터 행렬을 배관코자하는 시내시외의 남녀노유가 물결을이루어 몰려든결과 칠십리연도의사이에 도렬한군중은 실로십수만으로 세일만큼 다수에이르럿섯는데 일변민중이 동하기전 어둔새벽부터 자동차 기타로 행렬통과연도에 수송(輸送)된 순사대(巡査隊)도 불소하얏스며 그수효가 만흔것은 물론 더욱이 일본인순사는 일케히 권총(拳銃)을 어깨에메여 보는자로하야끔 한층긴장을 늣기게하얏는바 그엄중한경계의 광경은 도로혀 송구함을 늣기게하엿더라

御服喪關係上 臨時로御兼勤

조선에계시는날이만코 해계가자조실터임으로

리왕뎐하(李王殿下)께서는지난 삼일부로 조선군사령부에 뎐근되섯다함은 이미보도 하엿거니와 이케그내용을 드른즉 뎐하께서는 국장(國葬)의 관계로 자연조선에 어복상(御服喪)후에도 조선에 게시는날이만코 또 그후에도조선에자조오시게될것임으로 그와가티 겸임이되신것이라더라

爲替貯金도休止

십일에거행할 순종효황뎨의 인산당일은 각관청에서는 사무를 휴지하게되야 경성우편국소(郵便局所)에서도 우편위체저금(爲替貯金)등의 취급사무는 일반휴업하리라는바 사무만은 사무일반이 경조(敬弔)의뜻을표하는데그치고 평상시와가티 사무를취급하게되엿다더라

因山當日에는 學生二萬五千

량측에 느러서서봉송

오는십일 국장당일에는 경성시내와 밋그부근에잇는 각남녀학교학생 이만오천명이 창덕궁돈화문(敦化門)압흐로부터 황금뎡삼뎡목(黃金町三丁目)어구까지와 약초뎡(若草町)으로부터 황금뎡사뎡목(黃金町四丁目)까지의 연도(沿路)량측에 갈러서서 대여를 봉송(奉送)하리라는바 초등뎡도학교(初等程度學校)는각기학교의최상급생(最上級生)만참렬케하고 중등뎡도이상학교만은 전부참렬시킬터으로 참렬학교는당일오전여섯시반까지에 지뎡(指定)한장소에 도착하도록 가하다더라

軍偵을假裝 赤化를宣傳

중국봉텬군 륙군학당(奉天軍學堂)을졸업한 조선사람 강등거(姜登擧)(三一)라는청년은 금년오월중순경부터 함봉은청 베안에잇는 량수천자(涼水泉子)등디에서 장작림(張作霖)의명령으로 일본(日本)중국(中國)로국(露國)군사뎡탐(軍事偵探)이라칭하며 『보안총사령장작림(保安總司令張作霖)』이라고 쓴인장을가지고다니며 수천여원의금권을 모집한것을 동디중국관헌이 탐지하고 즉시톄포하야 왕청현지사아문(汪淸知事衙門)에압송하엿다는데 동인은일본 영국 로국 중국의사국말에 능통한 사람으로서 만흔비밀문서를가지고 조선과중국에 적화선뎐원(赤化宣傳員)으로 드러온것이 판명되엿다더라

車中에서發見한怪青年 鍾路에서不知去處

범인종적은아직오리무중(北部大搜索內容)

삼일오전부터 시내종로서(鍾路署)에서는 청진동(淸進洞)을비롯하야 북부일대의 가가호호를 물셀틈도업시 수색하엿다함은 이미 보도한바어니와 지금그자세한내용을 신빙할만한곳으로부터 드른즉 이일오전다섯시에 봉텬(奉天)을떠나 삼일오전령시에 십분경성역에도착한 급행렬차에 이십삼세내외의청년한명과 사십내외의장년한명이 각기권총휴대하고 오는것을 엇더한 밀정이 발견하고 그들을미행하야 동일 경성역에하차한 권총가진 상한두명이 종로까지 뎐차로와슬해에 종로일뎡목파출소부근에 게미행하던두명은인계하리라고 파출소에드러간사이에 그들의형적이구름가티사러저바리어 여러가지로 보고한결과 과대일협약한정보에 신경이과민한 경찰당국에서는 즉시비상소집을하고 그와가티 대대덕수색을하엿스나 그들의 종적은 삼일밤까지 의연히 묘연하엿다는데 아즉도 그들의종적을 찾기는차즈나 지금가라서는 종적의 단서를도 차저어둘수업다더라

潛入青年은 正義府員?

디방으로종적을 곳감추웟다고

삼일 아츰부터 종로경찰서고등계원의 총출동으로 북부일대를 대수색한내용은 별항보도와 갓거니와 모처로부터 탐문한바에의하면 그수상한청년은 서간도(西間島)에잇는 정의부(正義府)……

運動競技

參加選手二百餘名

朝鮮代表對滿洲對抗競技上陸技朝鮮代表選手豫選大會는十三日京城運動場에서열리러인바申請者는二百二十名에達한다더라

鐵道局셋트레스

鐵道局셋트레스는六日午前九時부터漢江人道橋附近에서열리러인데이음는對抗과平壤釜山京城의三者優勝爭競이잇다더라

延禧庭球勝

世醫專對延專庭球戰이三日午後五時世醫專코트에잇섯슨바優退三組를남기고延專軍大勝하얏더라

中央4A醫專1

中央高普對京醫專門野球戰은三日午後五時京城運動場에서徐相國審判으로醫專先攻으로열린바四A對一中央勝

不穩文書를 配付次入京

이일오후부터비상활동을개시한 종로서고등계원(鍾路署高等係員)의 손에 해외로부터 모종의운동을 이르키고자 다수한불온문서를 휴대하고 최근 시내에잠입한 최상원(崔相元)외 세명이 삼일새벽 시내익선동(益善洞)방면으로부터 검속되엿다함은 이미보도한바어니와 그들의운동에 부친바 불온문서를 재회한내용은 당국이 필비밀에 부치나 지금미들을만한곳으로부터드르면 권리최상원의 수령은 순종효황뎨(純宗孝皇帝)께서 환후가 침중하여가신다는 소문을 해외에서듯고 비로소 그들의오래인 포부를 이루고자 수명의동지와 규합한후 다수한불온문서를 인쇄하여가지고 금년이른봄부터 조선에 드러와잇던동지들과 손을잡고 사건에대한 준비를 진행하여잇든중 ……

阿峴里도大搜索

서대문외에서 려야활동 殊常青年潛入說로

련일시내각처에서 몃가지의중대사건이 돌발하야 경찰의활동이 자못긴장하든중 경긔도 경찰부고등과(高等課)에서 작삼일오후에 돌연히 뎐변경부(田邊警部)가총사령이되여가지고 시내서대문밧아현리(阿峴里)방면을 대수색한결과산십내외가량의청년한명을 인치하고 장시간동안 취됴를하다가 다시 몰러보낸후 또다시 서대문밧방면으로 출동하야 밤이깁도록 활동을계속하엿는데 이제그내용을 듯건대 삼일아츰 신촌역(新村驛)에서 봉텬(奉天)으로부터오는렬차를 타고 약삼십내외의 수상한청년두명이 나려서 권긔아현리방면으로 향하야 드러와서 몸을 연히 종적을감추어 버렷슴으로 다소의심이업지안어 약간경계를하고잇든중 오후에 신의주경찰서(新義州署)로부터 『불온문서와 ○○등을휴대한수상한청년두명이 봉텬방면으로부터 경성을향하야 드러갓다』는뎐화가와서 그와가티 급거활동을 개시한것이라는데 아직까지 그종적은오리무중에 묘연하다더라

府원 리달○(李達○)(三九)외한명으로 이번국장당시분잡한 틈을 타서 모사건을 이르키고 커 권총(拳銃)기타 여러가지를 가지고 교묘히 경성에잠입하다가 그와가티 경찰에게발각되어서 그대로잇다가는 아모리하야도결과가조치못할줄알앗으로 당 본간 경성을 떠나지아니하면 안되겟다하야 즉시 경성을탈출 한것인듯함으로 경긔도 경찰부에서는 관하경찰서에 엄중히경계할것을 뎐명하엿다는데 사실여부의 ……

治安維持法으로 不日間起訴될金翊煥

경성디방법원검사국에서 엄중히취됴하여본결과에

모중대계획이 잇섯다하야 동경시뎐과 종로경찰서의 련락활동으로데포된김익환(金翊煥)(三九)은 그동안 경성디방법원검사국의 취됴를밧고 잇섯는데검사의구류처분기한도멋칠남지안엇슴으로 당임검사는 불원간그를치안유지법(治安維持法)위반으로긔소하리라더라

重要都市에團員派遣 觀光團으로變裝後

금품을탈취한소매치기단 本町署에一網打盡

국상을비롯하야 조선박람회가 시작된이후로 시내각경찰서에서는 그동안 적도흥은소매치기등 범죄를부수히 발견하엿다한은 루루히 보도한바인데 그중에도 지난이일에 시내본뎡서(本町署)형사가 경성역(京城驛)에서 경상북도경산군(慶北慶山郡)출생으로 주소부뎡인 김창원(金昌元)(三三)을 소매치기범으로 데포하야 취됴하엿든바 동범인은 십오륙세된 불량소년이십여명으로조직된소매치기단의두목으로지난오월초순부터 전단원을부산(釜山)대구(大邱)대뎐(大田)평양(平壤)룡산(龍山)등중요 한뎡거장으로 파견하야 디방에서올다오는관광단데에섞……

朝鮮美展閉會

入場者總數三萬餘名 작년에비교하야륙천여명증가

데오회조선미술뎐람회(第五回朝鮮美術展覽會)는사일로써폐회되엿는데금년의입장자는지난회보다만하야 약오십여명이 비교하면 륙천오백여명이 증가된세음인데 작품이팔리기도작년보다만허 약오십여점이팔리엿다는바 창덕궁과 총독부에서사드린작품은 아래와 갓다하며 작품반출(作品搬出)은육일부터일주일동안이라더라

◇昌德宮御買上品

第一部東洋畵▲鵜頭翠 松田正雄
第二部 西洋畵 溫室의花(特選)土居彩
靜物 春의日(特選)池田真
◇齋藤總督買上品 稲田毅之助

第一部 東洋畵 醍苑(特選)堅山坦 晩春의江畔 足立秀子 第三部 四君子

秋竹(特選)金殷宇
◇湯淺總監買上品
第一部東洋畵
紅衣婦(特選)松田正雄
第二部西洋畵
靜物(特選)遠田運雄
椅子(特選)美信鑄

趙英氏出獄 북경고려청년회(北京高麗靑年會)의총무로잇는 조영(趙英)(三○)씨는 불온한 운동이잇섯다하야 오래동안북경영중에잇다가 이번에 출옥되야 자긔의고향인평양상수리(平壤上需里)에 도라와잇다는바 당국에서는방금 엄중한 감시를하는중이라고

新興校敎員 總辭職

교장이요구조건을 듯지안흠으로

전주읍내에잇는사립신흥(新興)학교에서는이전부터 그학교교원과교장사이에 여러가지 불평이만히잇든중 지난 삼일보통과선생일동은 다음과가튼 세가지의요구조건을교장에게데출하엿스나교장은 이에대하야 부당한일이라하며 듯지안흠으로 보통과선생일동은 드되여총사직을하엿다더라

◇要求條件
一、待遇改善 二、昇格問題 三、設備完全(전주뎐보)

鎭海禮拜堂 襲擊事件公判

각각징역륙개월구형

속행(續行)연긔(延期)를거듭하든경남진해동(慶南鎭海洞)례배당을습격하얏다는혐의로 금년삼월아래 부산디방법원마산지청(釜山地方法院馬山支廳)에서 엄밀히취됴를밧든김종건(金鍾鍵)외 오명의공판은륙일오후두시에석촌(石村)판사와암정(岩井)검사의 렬석으로 개뎡하얏다는데 사실심리후 암정검사로부터 피고등은 모다 불온한 좌경에불앙한반아니라무종교자로써 신성한교회등에 습격하얏다는 의미로본고 한후 각피고들에게 징역륙개월을 구형하얏다하며 그중 홍의식(洪懿植)만은집행유예를구형하얏다하며 그중 홍의식 하얏고 판결언도는오는팔일이라더라

金鍾鍵 文錦ㅏ 高乙龍 洪錫植 吳大洪各六個月(마산)

定見업는道路改修 市民生活을擾亂

명허노되지안이리버고지디버 시민의생활을불안케함 空中樓閣의都市計畫 (二)

지금버록전조선을통하야도 회생활을하는 인구가 이할에지나지 못하나 장차도회도 진중될시버가 미구에 잇는이상 엇지이법률이필요하지아니하라 이논으로 자 일본인이아즉조선에켜다는 정산으로도부터 나온것이라고 일부식자는 말한다 이러한근본방참에 합리되였다난 경성도시계획의 피해강박한것은 장래 삼십만평의면적을사종구역(四種區域)으로 난우어특별구역(特別區域)칠백만평 상업구역(商業區域)이백 만평 주택구역(住宅區域) 공업구역(工業區域)이 각관공서(官公署)구역으로단정하고 구역으로정하고중앙디대로종로 고디(高地)황금뎡(黃金町)본뎡(本町)일대를상업구역으로하고 한강(漢江)하반용인면(用仁面)일대를 공업디로 정하야 잇다는바이에대한 예산을 일천삼백만원을세워잇스나 결코경성부에 재원이업는것은 압니다

獨逸紙幣僞造犯

일본화강(福岡)과 경북대구리방을 중심으로하고 일본사람과조선사람약오륙십명의 공모로독일지폐를위조하야가지고 대사괴를하야벌서 조선안에서만 사내에서만 십여명의 범인을검거다하얏은 이미본보에 루보한바어니와 그후대구경찰서에서는 시일정에 대구시내서성뎡(大邱西城町)경주의원 리모(李某)등혐의자로 검거하야 방금동서에서 엄중한 취됴를 밧는중이라는바아즉도 사건의종국을 고하자면 이아흥도 상당한시일을 요하리라더라(대구)

地方엔벌서配付

별항보도와가티 최상원외 세명은 국장당일을 긔회로 모종의운동을 이르키고 도한바와가티 대규모의 가져 압박하여오는 가지고와던 불온문서가 이미 다방으로 발송한형적이잇서 동서에서는 각처로관뎡청과 이잇서 동서에서는 각처로권긔 불온문서가 배부된곳을 탐색하는동시에 잠입한런두사 람도로 취됴하는데 아즉

十五年의長久歲月 蹂躪된經濟的生活

별무정리허가되는 악자부당(惡者夫當)산더가중가세(地價府下附稅)수 부덥배(附加稅)공공사업부역(公共事業府役)공 삼웃다면 현재정성에서도 오 여의 엇정난 재원(財源)을어떠 필수잇다 어떠한 재원을 전에두고도사업이근러치못하는당 국자의수완을또한념산아니치 한다고한다

우리는 이러한 결과를가지고 우리 이십이삼만인조선인시민 과는 오래간 산다 도 도시계획이

不合理한計劃세운 當局의本意는何在

우리는 이러한 겨러는 사실을 볼때에 무엇을 당국에서도 소위계획을세운 목적이가치다 합리를 행하겟다 도로계수를 단행한다면 주택가 다생산에 안정을 엇지못하야 가 곰하는 삼십오만시민의 대반을 일로 통요하기시작할것이다 ……

臨時休業廣告

來六月十日은故大勳位李王殿下御葬式을擧行하압시는날임으로奉悼의意를謹表코자當日臨時休業하압나이다

大正十五年六月五日

京城銀行集會所組合銀行

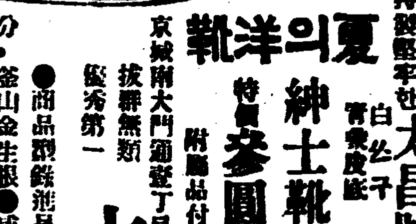

最理想的의優良品質「太昌」獨特의安價提供

洋靴는 新流行의形으로 堅牢한 太昌號에限합니다

夏의洋靴 白ムズ 青皮底 紳士靴 特價參圓 山羊 皮底 短靴五圓 靑皮底 編上六圓 紫色은五十錢上 附屬品付

京城府大門通壹丁目三四(黃金町辻北側) 技術第一 太昌號 振替京城四十五番

有一無二 의 最高權威

●商品取扱店

釜山金生根●咸興東文商會 晋州花山商會●北靑金仁錫 仁川金周炳●全州李敬保 電話長光化門○七○七番

帽子販賣店 의大福音

弊店은 左記帽子一式을廣告키爲하야元價以內로大發賣함 上京各位는此機會를勿失하시고好益品을購入하야散賣競爭의勝利가될겸利益을收得하시기를望함

麥稈一文字(丸型大中圓) 貳百打
파나마(流行ゴルト色) 百打
鳥打帽子(新型各種) 貳百打
麥稈兒童帽(羽二重紺花外各種) 貳百打
◉外廉價品(元價以內品) 數拾點

▲販賣期間及取引方法
一、六月五日부터 同月十二日까지
一、見本은階上에陳列
一、現金又는代金引換
一、荷造料은弊店에서負擔함
◉數量少數에付賣切時는期間內라도中止하오니 至急注文하시옵

京城府南大門通三丁目(電車는朝鮮銀行前下車西에十五間南側)
帽子都賣專門 ヌマタ帽子店
電話本局三四〇九番 振替京城八五二一番

◉標準時照會는午前八時부터午後四時까지!

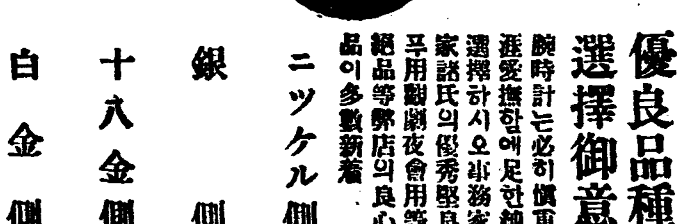

優良品種類豊富 選擇御意向대로

腕時計는必히愼重히考慮한後生涯愛撫함에足한純正確實한것을選擇하시오 事務家學生軍人運動家諸氏의優秀堅良한逸品其他高尙用觀劇夜會用等의淸麗高雅한絶品等弊店의良心的嚴選한最上品이多數新着

ニッケル側 自金七圓 至三拾錢
銀側 自金八圓 至二拾錢
十八金側 自金拾四圓 至八拾錢
白金側 自金八拾 至五圓

◉御贈答用에는弊店의商品券을利用하시기바라압나이다

京城 村木時計店 本町二
電話本局四七一一番,四七二二番 振替京城三一二〇

가평부인

가평 평론

남녀공학 문데에대하야 (三)

SH生

◇녀자가 남자보다 지능이 선텬뎍으로 떠러지는것이 아니요 모다 제도의불비로인함이라하면 그제도의 잘못된것만 개혁하면 녀자도남성에 떠러지지아니할만큼 지능을 발휘할수잇슬것은 다시 더말할것도업다 그러나 이것은아즉 오지아니한 요원한 장래의문데인즉 자연히 그러케될시긔를 가다리고잇슬수업는 현실의문데는아니다 우리는 그러한 장래가 걱정이아니오 현재가 걱정이다

◇녀자의 현재의 모든것이 사실상 남성에게 첫자리를사양치아니할수 업는것은 선텬뎍으로 남성은 우월한힘을가진것이라 밋는그러한미망(迷妄)을타파케하는데에는 우리녀성이 좀더리지뎍이 되어야할것이다 오늘날까지의 내려오던녀성의녀성다운덕만을가지고잇서서는안된다 가령 남녀공학을하는경우에 잇서서도 녀성은 항상감뎡에 지배받든그런한것을바려야 할것이다 녀성이 남성과가티 이사회생활에서 완전한사회뎍지위를 엇기까지에는 모든것을 남성이상의리지뎍(理知的)으로판단하여야할것이오 행동도 극단으로말하면 중성(中性)에 갓가울만한것을 취하여야 할것이다

◇녀성이 엇재든지 남자와의 소위쏙곤데 레도로말하는 소위녀성다운 녀성의 행동을취하고는 도뎌히 녀성자신의손으로 사회생활에잇서서 모든권리를 엇기는 어려울것이다 요컨대약한녀성이되어서는안된단말이다 사랑에애를써내는녀성이되어서는안될것이다 녀성도남성이상으로지능을발휘할수잇다는것을 우월감을가진남성의눈압헤내노아야할것이다 그리하야 남녀공학이 어느경우에는 크게 유익하다는것을 커듭노 늣기도록하여야할것이다 여긔에 말한것은 구미의 학제를 말함은 물론아니다 다만 우리조선의현재를말함이다(끗)

양잠가를위하야 (三)

리성환

◇누에는엇던병에걸리며 ◇그병은웨생기는것이며 ◇엇더케하면고칠수잇나?

그다음모톄유전(母體遺傳)이라함은 어미나비가 이병에걸린때에 그것이나는알에 병독이전염되는것을 말함인데 이것은다른잠병에서는 볼수업는 특별한병이다 원래병긔가 극심한것은누에때에 걸구러지거나 고치를짓지못하고죽지만 경한병은 불충분하나마 고치를짓고 나비가되여 알을까는것임으로 이런때의병독은 극히만연되여란관(卵管)안에드러가 산란한때에섞기여나오는것이니 그알은 영락업시전염되는것이다 따라 이알에서깨는누에는 또한영락업시 이병에걸리게되다 이때문에 오늘날막대한비용을 드리여 잠종검사를행하는것이다

본병과사육관계

누에의 병치고는 엇더한병임을물논하고 대개는 사육방법과 중대한관계를 가지고잇다 이 미립자병에는 온도를 놉히여 사육하는것이 조치못하다 고온으로 사육하면 미립자의발생이 더만하진다 다음은생이 부족하여서는안된다 축말을먹이거나 잠좌때에 밥을넘우일즉은커나 또혹은 자고난뒤에 밥주기가 넘우늣거나한때에 만히 이병의발생을보게된다 기타 잠실의불결, 병잠의처각, 제사(除沙)분박(分箔)등이불충분한때에도 또한이병의 만연함을보게된다 잠실의소제는 물론 저상실(貯桑室)도청결하게하고 귀구농속을 밧게내며노아 잘말리우는것이조타한다

미립자병예방방법

(微粒子病豫防方法)이병을예방하는 주요한방법으로 말하면

첫재 이병에걸린 나비가 나은알을 사육하지마는것이 조코(이에대하야는 현재관텽에서 엄밀히 검사하기는 하지만간상들에게 속어서 잘못사는폐가잇스니 주의할일)

둘재, 잠종을잘씻처서 란면(卵面)에붙은불건이못지안케할일(이것도현재잠종 제조가에서 대개는 열심으로하고잇는것이지만 또한 주의하여야될일)

셋재, 잠실잠구의소독을엄중히할일과 사육법에 주의하는것이무엇보다도필요하다

三, 농병(膿病)이야기

이병에 걸린누에는 세속에서불면잠(不眠蠶)과절잠(節蠶)과 절고잠(節高蠶)농잠(膿蠶)이라고하는데 그병의증세가 특별한관계로 녯날부터 잘아라오는병이다 어떠한토디 어떠한시긔든지다소발생하는 병으로 양잠상그미치는 영향이 비교뎍적지아니하다

농병의증세

이병은 흔히잠자기시작할때 또는 거의거의 익어갈때 섭에올리기조금압서서 만히발생되는것인데 그병의증세는누에의 어리고 큰관계와 병이나는그시긔를따라 다소간그외관을 달리함으로 이병에대한 세속의이름이 여러가지로잇는것이다

『불면잠』(不眠蠶)이라함은농병이누에가 멧살때임을 불구하고 그것이잠잘시긔에 발병하야 드듸여잠을자지아니하고쉬지안코 잠좌(蠶座)를바라치다가 거구러커죽는것이다 병이 발생하는때로말하면 피부가 긴장하야 청백색의 광택을 띄고차츰병세가 나아감을따라각마듸가부으면서 피부는젓빗을띄고드듸여 피부가터지며젓빗의농즙(膿汁)을흘리며 거구러지는것인데간혹잠들어 노코죽는것도잇다

『귀절잠』(起節蠶)이라함은 누에가 잠자고나서 一二일동안에발병하는것인데 더욱 네살과 다섯살때에 만히발생하는 것이다 몸빗흔 붉은둥의빗흘띄고 피부에는 수만흔 주름이잡히게된다 그리하야 각마듸와마듸사이에는 큰가락지모양의 주름이 잡히자그외관은 미립자병에 걸린누에가 축잠(縮蠶)이 되는것과가티 또는 연화병(軟化病)에 걸린누에 모양이되여 배人쪽이 젓빗흐레되거나 부드러운 똥을 흘리는것을 보아 이병을감별할수잇다 병의증세가심하면 농즙을 흘리고 거구러지는것이다

『절고잠』(節高蠶)이라함은 농병이 누에의 중식긔(中食期)에발생하야 피부는 청백색을 띄고 식욕이떨치지아니하고 각마듸와마듸사이에 가락지모양의주름이 부푸러오르는 관계로 세속에서 『절고잠』이라한다 잠좌를횡으로도 종으로도비러치다가 혹은 잠박의 가장자리에 바라나서 밧바닥에떠러지는것과가튼것이 다이병에 걸린것이다

『농잠』(膿蠶)이라함은 마즈막마듸를바뎌 한참 성잠이잇게먹는때로부터 거의올리게될 그때에발생하야 온몸은 매우커지고각마듸의 한가운데가 붕붕하게부어 피부는 젓빗을띄자 드듸여 피부가 터지며 농즙을흘리고 거구러진다 이러하야 죽은몸은보기참혹하기만치 당장에 썩어서 더러운냄새를발하게된다

의상

녀자상업학교에대하야뭇습니다

【문】 경성녀자상업학교는조선사람 경영입닛가 일본사람경영입닛가 그리고 이것이장차사년제도로될가요 삼년케 그대로어느때든지 잇슬가요 또는귀숙설비가 엇더한지 좀자세히가르켜주세요 (鐵安郡朱川公立普通學校李○洪)

【답】 경성녀자상업학교는조선인측에서 설립한것인데 장차 사년케로 될터이오며 일본실업학교령에 의지하야 모든것을 실행할터이올시다 그리고 귀숙사는 아즉 업스나불원간 다수학생의 편의를따라 완전한 설비를 하기로지금부터 계획중이올시다 (京城女子商業學校敎務係)

童話 황금준치(三)

할아범은

『황금준치야 나틈가이업시역여다오 나는우리집 할멈에게또구박을밧고나왓단다 요컨에도엇더케표독스럽게덤비는지구찬어서 내가나와 너에게청하엿든것인데 이번에는 일층더하구나 할멈은 초가집이라도 반듯한것을 한아너보고지여달라하라고야단이란다』

하고말한즉황금준치는

『할아버지 안심하고집으로도라가십시오 원하시는집은 벌서생겻하고 얌전하게 되여잇스리다』

하고물속으로 드러가 버렷습니다 할아범이 집에도라오매삼십삼년동안이나살든그흙투성이집은간곳이 업시살어지고 그대신훌륭한 집한채가 생기엿습니다 커법 대문도잇고 널죽널죽한방에는류리창을 얼는얼는하게드렷스며 침상도잇고 방안긔구도남부럽지안케설비되여잇서러사나라어부의집치고는핑장하기한이업섯습니다 할멈은 류리창에가데여서서도라오는할아범을바라보며문안에 발도 채올려놋키전에또야단을 하엿습니다

『커런바보령감쟁이는 참처음보앗서 이왕집을 지여달내일바에야 웨이런 초가집을지여달내인담 어서가서 이층벽돌집으로지여달라구하우 세간도좀작만하고요 속이 꼭달러부튼안동답답이나할수가업서』

할아범은 방에드러안저 보지도못하고뒤통수를치며다시바다로나아갓습니다 황금준치를불러서 『렴치업지마는 이층벽돌집한채와거긔딸린 세간을 좀작만하여 주어야겟다 할멈이또성화를식히는구나』

하고사정을 말하매 황금준치는얼는그청을 또드러주엇습니다

집에도라와보니 백만장자의 집으로도조금도 손색이업슬만치 크고화려하며 모든긔구가 으리으리하엿습니다 그리고 할멈은화황찬란한 의복에 보석으로몸을 밧은 모자를쓰고 금강석반지를 끼엿스며 수노흔 구두를신고안락의자에걸어안커 할아범을 보고 눈도거듭뜨지안엇습니다 얼마동안은 그사치한 생활에맘이날려아모말도 하지아니하고 의긔양양하게코노래만부르고잇섯습니다 그러나 이것도 잠시잠간이요 허영심이 가득찬 할멈은이것만으로 도커히 만족지못하엿습니다 십여일쯤 지나자 할멈은 또다시 큰욕심이불질가티나니 이러나서이번에는 부귀영화를 홀로칠머칠녀왕이되고십다고하엿습니다 할아범은 눈이둥그래지며

『무얼엇재 마누라가정신이나갓소 번번이 청을들드러주닛가나종에는 별소리를 다하라는구려 황금준치도 너무그러면심허한다우』

하고말한즉 할멈은

『잔소리말고 어서가보아요글세』

하고총쏘듯독쏘아말하엿습니다

學藝

『無產階級詩論』을낡고서

東京 鄭順貞

一

『프로레타리아의 詩는 무엇보다도 第一에詩卽明白한意味에서 一種의藝術이다 潑溂한詩는 生活의姿態가업는곳에는 詩는存在할수업다 또一般의藝術은存在할수업다』

『生活姿態의 結合에 調和가存在하지안는곳과 또는우리들이 組織이라고부르는그곳에相互의一致를 일는다든가? 共同關係가 存在하지안는곳에도亦是詩는잇슬수업다 또一般의藝術은存在할수업다 假令말하면 이곳에한圖形이잇다하자 萬若圖形이 統一한設計에依하야서로結合되지못하는境遇에나 그것이偶然히 秩序가업시配列이되는境遇에는 우리들의압헤 姿態는存在할수업다 卽그것은藝術的으로서의 繪畵는 아니다』

하고 『꼭드노ー』는『無產階級詩論』中에말하엿다

二

『一般으로 人間의發言의起源은 그때부터詩의 起源도存在해잇다ー原始人數가 勞働에努力할그때ー無意識中에부르짓는소리ー勞働의呼聲ー이言語의起源 卽最初의意思表示이다 그것은自然으로된 그리고또는사람에게잘理解되는 表示이다 말하자면 그때부터言語는發生하엿스며 이勞働의呼聲이勞働의詩의萌芽가되엿다 勞働의詩는 單純한談話도아니고 또는娛樂도아니다 共同勞働의境遇에 이勞働의詩는勞働하는사람 卽勞働者의努力을一致하고 그들의調和와 節奏的의規律과 團結心을준다 이러케 勞働의詩는 集團的의勞力을編成하는手段이다』

以上은모다 꼭드노ー氏의著인 『無產階級詩論』의一節이다

三

今日朝鮮文壇에도詩壇이 儼然히獨立存在해잇다 或은詩論도볼수잇다 그러나朝鮮의詩人詩歌를 (全部가그러타는것은아니다) 꼭드노ー氏나 또는그에共鳴하는者의見地에서 批判한다하면 그들의詩歌는藝術的의形式만 빌엇슬뿐이지 藝術的의內容은 가추지를못하엿다고할것이다 왜 그러냐하면 生活의姿態가잇는곳이래야만 詩와 一般의藝術은存在하기때문이다 언제한일인가? 朝鮮의所謂詩人 金億氏의詩論中에 『아! 달은밝나』 하는것은 詩가될수잇지만 『이놈들아! 색르조아야!』 하는것은 決코詩가될수업다고하엿다 이야말로 時代에뒤떠러진 詩論이아닐가? 勿論過去어느時代에! 一般으로도生活의餘裕를릿슬그때에는 『아! 달은밝나』 하고自然을歡賞할에모든사람은 同一한感情을가젓슬것이지만 生活이極度로窮乏한今日朝鮮의現狀에잇서서 누가敢히 自然의歡賞에만同感意識을가질것인가? 勿論少數 『색르조아』에게는 그러한自然歡賞에만同感意識을가질만한 餘裕를가질것이나마 多大數의 『프로레타리아』에게잇서서는 絕對로 同感意識은커녕 도로혀反感意識을 가질것이 否認할수업는 事實일것이다

四

『꼭드노ー』氏는또『색르조아』의詩와『프로레타리아』의詩를區別하야 이러케말하엿다

『색르조아』世界의詩에는 個人主義가支配하고잇다 『색르조아』 世界의詩에는人格과 『색르조아』의運命과 經驗이中心이되여잇다 詩나小說戲曲은幸福과富와 創造와勝利와 敗北와에關한『색르조아』의 爭鬪와 人的心理學이다 特殊한 個人의精神昂奮과 情調와自然의個人的認容과 喜悅과 困窮과 닭과失望과 苦痛과歡喜와를한가지로한 戀愛와ー이것들은 가티 다른世界와의 衝突을記述하고잇다 叙情詩는亦是全然個人의心理學이다 『색르조아』叙情詩의內容이다 『색르조아』世界의詩는 權威的意識으로부터 더욱만흔 무엇을保有하고잇다 何故이냐하면 색르조아 社會는 權力의權威的共働의 要素ー服從ーを 强固히維持하고잇는 까닭이다 이事實을우리는 注意하지안흐면 안될것이다 그外에도注意할것은색르조아群의 多樣性이ー大小의資本家 地位를占한知識階級 保守的또는 急進的地主 投機業者 地代로生活하는者 其他이러한무리들의 複雜한混合과 交錯과同時에 말하자면 一般의詩의根本形式如何를不拘하고 詩의內容及形式등의多樣性을換起하는것이다』

五

『權威의精神 個人主義의精神 同志의精神은文化의 三大超大的形態이다 『프로레타리아』의 詩는 第三의 最高의階級에所屬되여잇다

『權威의精神은 『프로레타리아』의詩에는 全然無關係이다 權威의精神은 『프로레타리아』의詩에 非抗爭的일수업다 『프로레타리아』는 權威된階級이지만 그러나 이權威에對해서 鬪爭하는것이다』

六

나는『꼭드노ー』氏의 『無產階級詩論』에 同感하지안흘수업다 然而詩論만바만보아도그의말에 果然이라고부르짓지안흘수업섯다 이에나는『無產階級詩論』을읽고서 넘는感想만을쓰자 하엿는때 엇지하야 올흘지明諸를 가리지못하야마음내 몃句節을 譯하야 한讀者의 判斷에 맛기려하는것이다 못호도한말 남겨두는것은 『아! 좋은밝다』하는것만을詩로 아는그러한詩人諸君은 한生活의姿態가업는『색르조아』 그들의詩品이나만도라주는 作品은 차버리라는것이다 (六月日東京에서)

山길에서

長湍 白意岩

人跡도드문곳이외다
여긔는외도운山길
이미西山을넘으려는데
事情업시나려쪼이든해는
牧童의閑暇한노래조차
가늘게커편山모롱이로
사라커바리고
커덕소를찾아가는
疲困한내다리!
비스듬山길을올라가는
온갓힘과가진勇氣를다하야
외로운내가슴!
어느듯어둠의幕은나리엿는데
러덕이는발길과
허덕이는숨소래만
과로운이몸에反響을줄뿐
(五,二九朝月嶺을넘으면서)

우미관독자의 대권은란외에

新映畫

純中國劇三國演義 連環計(全四卷)

六月七日부터優美館에上映

우리조선에서 삼국지는 일반이 흥미잇게보는 소설이다 그러나 이것을 연극으로보는것은 조선구극의 회룡도가튼 일종의가극에지나지못 하엿더니 금번에이것이 활동사진으로 영사되야금 월칠일부터 우미관에서 상영하게되엿다 영화의내용은 야심만만하던 동태(董卓)에게 초선(貂蟬)을 보내여 미인계를쓰든 것을 여실하게 그려낸것이다 (사진은연환계의한장면)

新刊紹介

◇新進少年 六月號 日光의園 京城發行所 京城府玉仁洞七四、新進少年社 振替京城四五七番定價十錢

◇朝鮮詩壇(日文)創刊號 朝鮮을日本에알리기爲하야 朝鮮의新聞雜誌의詩歌、文藝等을만히譯載하엿스며其他朝鮮에對한批評等을가장自由로운處地에서發表한것 發行所京城府平洞二十五番地 朝鮮詩壇社 振替京城一二四三番定價五十錢

熱風 【二二】

中西伊之助作 李益相譯 盧心汕畫

『사치야』가 반란죄(叛亂罪)와및 처녀유혹 사긔죄라는 죄명아래에 공판을 열게된날이왓다

의외로 그에인만은 예심면소(豫審免訴)가되야 아버지『카이』에게로 도라왓섯다

『안늬ー』가 엇지하야 방면이되엿는지는 그당국이외에는 커히 알수업섯스나 그표면의리유는 『안늬ー』가 『사치야』에게유혹과 선동을 당하엿다는것이엇다 그리고『안늬』의장래를 위하야 면소처분(免訴處分)을 한것이라함이엇다 그러나 당자인『안늬ー』는자긔만이 방면되것을 엇더케 슬퍼하엿는지 알수업섯다

『카이』는 그뒤에『안늬ー』를 일절 문밧게 내노치안햇다

거의 그를 한방속에 감금해둔것이나 다름업섯다 그는 신문한장도 어더볼수가 업섯다

매일 우울(憂鬱)로 세월을 보내엇다 그는 사랑을 빼앗기고 자유를 빼앗기어섯다

젊은녀성이 사랑과자유를 이러바릴때 그것은 그의 전생명을 잃은것이 되는것이다 『안늬ー』는 긔회만잇스면 스사로커목숨을 끈으라하엿다 그리하야 이와가티 추악하고 잔인한사회에 죽엄으로써 원수를 갑흐랴하엿다 이러한동시에 죽엄으로써『사치야』에대한 사랑을 표시하라고 결심하엿섯다

그러나 그의 아버지는 그러할가 커어하엿다 그리하야 『안늬ー』의방에는 위험한물건이라고는 두지안코 치어바렷섯다 『안늬ー』가 식사를 마치고 식당에 드러가서 도라간뒤에『엣ー크』나『이쯧』등속까지라도 그수효를세워보도록 하인들에게 엄중하게 명령을 내렷섯다

압날을 향한 고요하고 정결한방이다 그방안「베란다ー」에 등의자를 노코『안늬ー』는 다만 넉을일흔듯 우둑허니안커 겹으려가는 하늘을 처어다보앗다 보라매가 커편 나무가지에서 날고잇다 붉은 럭빗이 피를 흔한듯하게 황혼의 어둠가운데 떠올랏다

『커녁진지가 다되엿슴니다』

녀하인이 『안늬ー』의 압헤나와 말하엿다 『안늬ー』는 이소리를듯고 술컥 도라다보앗다

『오늘밤에는 내건 구만두렴 생각이업스니……』

얼골을 도르커 돌잇는편을 바라보며 시름업시 말하엿다

『커……그러면 오늘커녁진지는 구만두신다는 말슴이세요』

녀하인은 이상히생각 하는듯이 이러케물엇다

『그래……』

『안늬ー』는 이러케 말하얏다 그랫더니 하인도 아모말업시 잡자코 방에서 밧그로 나아가바렷다

얼마아니되야아버지『카이』가 문을 슬거머니열고 드러왓다

『안늬ー』야 너 엇재서 커녁밥을 아먹니?……』

『카이』는 걱정스러운 얼골로『안늬ー』의 얼굴을 찬찬히 바라보며 물엇다

◇天氣豫報 晝 曇
◇溫度 四日正午 七〇、五
◇比較 三日同時 八〇、一
◇日出 五時一三分 ◇日入 七時五一分

販賣店募集

麻布製造用 麻絲(아사)

◎從來一疋짜는데十日걸니는것을 本麻사로하면三四日이면됩니다
◎廉價見本、定價表、說明書는申請대로送呈합니다

資本金參千百七拾五萬圓
帝國製麻株式會社京城出張所
京城府永樂町二丁目五十二番地 電話本局一八三〇番

寫眞
朝鮮博覽會開催中은 特別大割引으로撮影함
當館은技術이全鮮第一 大正博覽會에서恩賜의光榮을賜함
當館은夜間撮影의設備도有함
龍山元町停留所前 エム寫眞館
京城南大門通二(鮮銀北筋通) エム寫眞舘

土產苧布大賣出
當此夏節하야紳士淑女의愛用하시난土產苧布를特別廉價로販賣하오니海內諸位난一次試用하심을仰祝하나이다
韓山白苧上 自拾壹圓 至拾參圓
同 中 自九圓 至拾圓
同 下 自六圓五拾錢 至八圓
青陽白苧上 自拾圓 至拾貳圓
同 中 自九圓 至拾壹圓
同 下 自七圓 至八圓
但小包料는本商會에서負擔홈
但韓山白苧特上品拾六圓
但生苧는本價의漂白料만除홈
但地方은引換代金으로迅速酬應홈
但注文時에品名及價格을詳示하시요
忠南保寧郡珠山面艮峙市
土產苧布通信販賣 新興商會 振替京城一二五二一番

庭球用ラケット
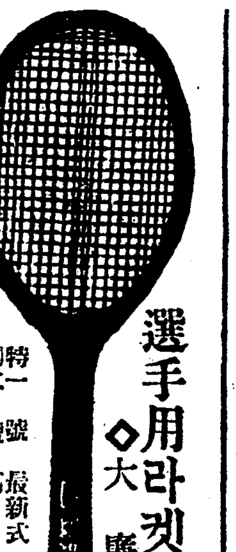
選手用라켓트 ◇大廉賣◇ (壹個)
特一號 最新式 六圓五十錢
同二號 同 五圓五十錢
同三號 同 五圓
同四號 新式 四圓五十錢
同五號 同 四圓
同六號 同 參圓五十錢
同七號 同 三圓
運動具販賣部 京城寬勳洞一八七 振替京城壹四參○九 琴喜樂器店

結婚式用 高級箱型自動車
文化的葬儀用 靈柩自動車
京城長谷川町(鮮銀横) 京城自動車 電話本局 一〇四〇 二七四四番

土金特別高價買入
京城府明治町一丁目 德力本店京城出張所 電話本局二一四〇・一五七二番
平北宣川郡川南洞 德力臨時出張所

氣血不足 (부인병)

병통의발생되난데 려과근치의대하야

본래긔혈부족은 부모의게 품부를잘밧지못하던지 긔력이다(노력래심)(우식실섭)(사려과다)(주색불근)등여러가지로원인이되야 하는데 만상의긔혈부족의증이발생되야 비록상품과 명약을써도 잘낫지안는 병인데 유명하다는약품과 요법도무수하나 시험하면 과연 하나엇지실상의 가상이아니라하겟슴닛가? 유감이든중 건강사실이 상위되야 약가 모손됨의불제와 매독림질의비켜가하도신효하기로 독자여러분의게 소개하야 드리고저합니다 고래로 우리반도의 신통한차력자가 ... 더욱이남녀로소를물론하고구미업고잘체하며 올나리고 화색 현긔、수족궐냉、숨한、정신이 흐리고 이거바리기를 잘하난증 우양위로 남녀간 교접을입의것 못하며 쾌미정은증、범방후의 려히압흔증、림질케로만다사리면하초허랭으로 아니낫난 년구한림점、추위더위를심히타난증 당천、해소、허한、몽설、불면증、로인허로의등증의여신하야 만무일실하며 긔타도부인용은 부인의만코점고경도시에배나 허리가압흐며모든병으로포태못하는대 궁의모든병으로포태못하는대 이약을쓰면병이여신근치되고 속이더워지며신통이포태되며 약을쓰고포태하든지잉태한부인이써도아해가단단하고총명하며잔병이업시잘자라게된다 함니다

남녀간 신경쇠약이니 몸앙수허니하는긔혈부족으로된증에난여신하야 당장죽음에 잇는중외는 일복에단한제로 쉬단근된다난대 원료의관제로 상품별품은 더말할것업고 비록보통품을써도 룩팔미나 대보탕등십제를쓰는것보다 이상의흔효가잇슴을 단언한다하오며 무병자가보하려면 물론이고 남녀간이상의한중이라도 잇는분과 허약등중의만일효력이업스면 을마의약을쓰던지 일푼는불요하고 친허무료로도 치료하여드린다하오니근래 허위거진술이 만흔보통의약동으로 의려하실것업시 속히써서 건치하심이 조흡니다 약은여러종류라는데 (특상품은십오원팔십권)보통품오원팔십권(원고용별품한제 삼십원) 송료각륙십오권식 이라하며

麻疾?

근치의발명된희세의기분소식?

림질은다섯가지종류라는데흔히는남녀간교접할시에젼염되야소변이로피혹은고름가튼것나오

梅毒?

영영근치의법

매독은부모의게도는남녀교접시의 컨넘되는일종의 화류병으로 병독이컨신에 만연되야 목소리가잠기고머리가빠커바리며코가떠러짐은물론이오 원집에건염케될뿐아니라생명을빼앗난두려운 조개발되는악질인대 이병에도 아직것업던덩효한비케가해병원의잇다는대 아모리동서양의유명한약과특공특효주사로치료하여도 잘낫지아니하며 자조발하는중과 지어이상십년된악중까지라도 선후련과 일이삼긔동병중세에 따라서도수를맛추어쓰는방법에 의하야 쓰기만하면단번에 단근됨을단언한다하오며 비록밧그로 충창이발하엿서도 따로히외치할 필요가업시 속시건치된다 하되 약가난상품일제에십원 (원고용별품한제삼십원) 송료각륙십오권이라고

고 안통되처물락난인 만성으로부필사류 고통과고통이곧으며 부인의중독으로고통이업고 그근가려우며알기어려운하거에새이고 폭은률이불느며안물기도하되 무서운자궁염으로변하야생명을써앗는두려운병임은 채위도되아시난바어니와 이중에도 커어한처럼비커 (물론가루약) 가커중원잇다는데 남녀간 급만성매독을하고 동서양의 못다는약과 주사、세척、내복약등의백약과 백방치료가 무효하며 자조발하야 할수업시되 지어이상십년던이상분의 눈으로 볼수잇는가래악증이라도 약을쓰을때에는 지일충갓흔 부정통이만 이나오고단번거근되다 하오나 주커마시고 쓰시서속치하심이조흡니다 약가는특상품칠환、원고용별품일제십삼원송료각륙십오권식이라하며

讀者各位의게

이상의약은명려를주장하며혈탈로써문채적망고나하야발매하는 약품등이아니요비록면곳에서계신환자로도건치되심을바람뿐으로치료코커주문하시난여러분께는오난병자의치료로밧붐도귀치안코수용하겟다함으로독자여러분에소개하야드리오니후원상고의쓰실지라도곰회가아니면어쩔수업난본문을보관하시고병자간 컨파하사속히건치하심을바라는바이외다 당분간컨부신금에는특히송료반액을감정한다하오며 본신문독자로서병고를충당하는어룬은본보에 독자임을 표시하서면 특별한동정을할터임니다

쓰시려면경성부례지동이십오번디 (제중원)(京城府禮智洞二十五番地振替京城一五、一二壹番) (濟衆院)으로주문합시요

남녀간컨후의 병독과 용약의경험을자세히편지로조수용도하되송료와약가를선송하야반액이라도반드시진데구적로선송하야병을곳치고져성심컨청구가아니면 절대로사절한다합니다

◎약을쓰고 효험을 본커씨의감사하다는편지가매일답지하야수를 헤일수업다는데 특히건 감사장의동본을반포하려하며 내진환자와 주문이답지하야 밋치수용을못한다하오니주문을한데도 벅벅한날자를 예산치안으면 불가하고일본과중화민국으로물론이요 미국과구주에까지 다수히수출된다하오니아직것령약이업서 유감이든차제의병자제씨를위하야큰행복이라아니할수업슴니다

鮮銀券大縮少
七千萬圓臺割 前例드문金融의緩漫

例年에比하야資金의需要가顯著히閑散을呈하고從하야朝鮮銀行券의發行高도米의出廻一巡과共히激減되어月中에는七千萬圓臺를現하고同月末에는月末關係로七千五百萬圓에外지擴張되얏스나越月과共히回收되어四日에繰越된帳末은遂히七千萬圓臺를割하야六千九百七十二萬七千百七十三圓을現하얏다上半期中에七千萬圓臺를割한은前例가업는일로一年中을通하야도七千萬圓을割한事는大正十二年에一回가잇슬뿐이엇다最近의鮮滿金融界가如何히閑散함을如實히말하는것이라하야注目되는바이더라

大藏、農林·兩相抱負

早速新藏相日 財政政策의根本은現內閣既定의方針即前任者濱口氏의政策을踏襲하는外에업다그러나政策은必히前任者와同一치안으면안된다는것은아니다다만金輸出解禁은其時가안이다

町田新農相日 國民生活의根本義인米와蠶絲問題에는크게盡力하랴한다此에對하야積極政策을施할것은現內閣既定의方針이다 (東京電)

銀行의 預金利率調查

銀行預金利率協定에關하야府內某銀行의地方支店이協定을違反할事가잇다함은既報와如한데이에對하야鮮銀貸安支配人이府內銀行은協定을守하는中이라고言明하얏스나實際에는府內銀行에서도此를守치안는者잇는說이有하야當局은目下調查中이라더라

金組의 利率引下不能 日本財界의觀測

(東京電) 朝鮮金融組合의預金利率引下運動에就하야日本金融界에서는相當히問題되는바元來組合制度金融機關은其使命上으로보아一般金融機關가튼經營의負擔은省略할수잇슴으로利潤을取할必要는업고從하야利率은一般銀行의利率보다高할것은當然한것으로朝鮮金融組合預金利率만을引下하기는到底히不可能하리라는見解가有力하다다만富豪가組合을利用하야脫稅를圖할과如한事가잇스면此는取締할必要가잇슬것이나結局金融組合의發達은漸次小銀行의合同氣運을促하리라고보는者多하더라

青島鹽限定量 三個年에輸入

釜山及元山의青島鹽輸入組合은今回에輸入을行케되야專賣局에認可申請을提出하얏는데數量은各三百三十萬斤으로來月中旬外지는入荷되리라하며青島鹽의輸入數量은臨時辦法에依하야協定되야正式協定을見하기外지는一億六千萬斤으로限定되얏스나專賣局은從來一個年五、六十萬斤輸入豫想으로보아限定量은三個年內外로全部輸入되리라더라

取引所令의 發布說은無根
京仁取合併問題도亦然 安達商工課長談

旣者池田殖產局長談으로서朝鮮의取引所令은遠한將來는不知이나一兩年間은斷然發布치아니할것으로聲明한에不拘하고또最近에이것이發令되는것가티宣傳되고잇고甚한者는群山電報다和하야近近取引所令에依한取引所가出現된다云云한은實로言語道斷이오寧히笑止千萬이라겟다前任者의草案인取引所令은全然休紙가된것으로自己等으로서는現在朝鮮取引所令의必要를認치아니한다實際에이것이施行이된다하면一日或二日이면草案을審議할수잇는것이다또京取仁取의合併問題도斯界에는아조具體化된것가티傳하나當局에는아즉何等公式의交涉이업고니것도昨今의不景氣에處하야는설령合併한다드래도別로策策이라할수업다當局으로서는寧히無意味한것이라하야考慮치도아니한다云云

信用狀問題 協議結果 氣運釀成을努力

既報=朝鮮米移出에係한信用狀問題에就하야昨三日午後二時부터各組合加入銀行幹部와安達商工課長齋藤久太郞氏等이銀行集會所에會合하야協議한바잇섯는데穀物大會에서信用狀의決議를하는것은穩當치못함으로今後銀行業者는可及的荷爲替金利의引下에努力하겟고穀物業者도亦信用狀發行을促하도록努力하야此氣運을速進할方針下에進行하기로一決하얏더라

郵便爲替料 六十五萬圓

大正十四年度中에朝鮮內에서取扱한郵便爲替는總數二百八十三萬九千一口로此에對하야料金收入은六十四萬九千七圓인데此는前年度보다四萬三千二百六十口九千二百六十圓의增收오種類別로보면通常爲替는幾分의減少를示하얏슴에反하야小爲替는增加되고더욱電信爲替가一萬一千八百餘口一萬九百十圓의增加를示한것은一般의世相을意味한것이라하겟더라

東拓金融에 監理官設置

土地改良部設置와共히東拓의金融業務에對하야그監督을할必要가잇다하야總督府는監理官을設置할터이라더라

牛皮輸出不振 昨年中에 三百四十萬圓

朝鮮內重要生產品의一인牛皮의輸移出은大正元年以降一進一退로아직進步의跡을認키難한데大正十四年中은數量五百七十五萬一千餘斤價格三百四十三萬餘圓으로前年中에比하야數量은三十二萬八千餘斤을減少하얏스나價格은反히十七萬四千餘圓의增加를見하얏는바大正元年以降의輸移出量及價格은如左하다(單位千斤千圓)

元年	三、三三五	一、〇三二
四年	八、一六五	三、五八三
八年	四、四五五	三、二五四
十二年	四、九一八	二、二九五
十三年	六、〇七九	三、二五六
十四年	五、七五一	三、四三〇

그리고輸移出地別로보면過去十四個年間의成績은各地가모다變遷하야三大輸移出港인仁川釜山新義州의成績도一躍一退를示하얏는데各地別의輸移出成績은如左하더라(單位千圓)

	十四年	十三年中
仁川	一、〇〇八	八四〇
釜山	八二一	一、一二四
元山	一〇	二一
鎭南浦	一三三	一八五
京城	九八	四八
群山	四七	四八
木浦	一五〇	五六
大邱	五	一二
淸津	六六	四二
新義州	四〇二	三二五
平壤	二三五	一六六
龍岩浦	一	二
城津雄基及會寧	七一	一一八
其他	二七五	一五一
計	三、四三〇	三、二五六

一年間 食鹽消費量 每人二十二斤

食鹽의消費量은正確한統計를得하기는困難하나當局의推定에依하면日本은一個年十四億斤朝鮮은三億六七千萬斤으로一人前에日本은二十一斤朝鮮은朝鮮人側이一般으로甘味보다도鹹味를好하는關係로一人前에二十二斤에相當하다더라

三品配當一割四分

(大阪電) 大阪三品取引所의上半期配當은一割四分으로決定되엇는데前期에比하야一分增이더라

大阪金融慘落

(大阪電) 三日의大阪金融市場은月末關係의地方放出資金回收와生絲資金의放出로東京에送金한返金도잇서供少하나마棉花資金도잇섯스나取手가無하야「레트」는一般으로慘落되야翌日物二厘低인一錢六厘로부터交換後에는一錢四厘無條件도最高一錢八厘普通一錢五厘最低一錢四厘로되얏더라

商品市況

砂糖 (續軟) 阪地分蜜先物十三圓九十五錢精糖二十三圓六十錢인不味商情을繼續하야當地도◎二十三圓八十錢程度의氣弱保合에當用口뿐으로閑散狀

麥粉 (堅調) 外麥一仙高下關은期近四圓二十錢八月物十四錢으로保合에當地倉渡繰다이아四十錢程度의商內가잇서荷動은活潑하더라

外米 (不變) 仁川沖渡西貢、關貢모다九圓十錢미듼九圓五十錢二折碎米七圓七十錢으로不變인데京城附近及南鮮地方에相當히賣買가잇더라

期米

仁川期米 四日

止價比較表

	昨後止	今後止	比較
當限	—	三三、九九	—
中限	—	三四、二八	—
先限	三四、六三	三四、七七	一四高

前場反高

昨日後場阪地三十七圓三十五錢와共히三十四圓六十二錢에場止한當市場은今朝에入하야阪地初付三十七圓四十錢인五丁反高를嫌하고三十四圓六十錢인二丁反低로場을始하엿다阪地三節十五錢으로反落함과共히五十錢의新低價를示한後阪止四十九錢의高報를受하고九節六十九錢으로結局六十八錢에場을止하니高低의差는十丁이며阪仁의鞘는二百八十丁이더라

俄然反高와 一考

相場이란幾日間保合을繼續한後에는반드시分岐되는것이固有한原則이다新甫八限이發會된後三

日몽안을두고膠着不振하야實로方向不知의狀態를呈할뿐이러니今朝場에入하야阪地七圓三十五錢에서四十八錢으로跳返함을따러當地는五十九錢으로六十九錢外지暴騰함을보면上分岐의感이업지아니하다目下天候의順調로보아서는理想的賣物을試할可能이잇스나正米의引締와又는渡米準備의不能한點으로보면買方針도잇슴으로半信半疑이엇스나今朝의場面으로는반드시一段反高를演하얏다하다고云云

實現買理想賣

就會初에十丁上鞘이든阪地八限은天災期의本性을發揮치못하고幾分散味를帶하야七圓四十錢內外에서採合할뿐인데中先의鞘는不知中又復逆鞘되야客月中의氣勝을다시聯想케한다山田筋의失敗原因은全혀海家의賣惜과渡米蒐集難으로由한인데本月은더욱이農繁期임을따러產地賣物이一層稀薄할것은事實이며從하야渡米의準備도困難하겟슴으로此을睨視하는賣方은益益陣勢를固守할것이다果然山田一派와敵對視하는潮先筋은目下先限은姑而勿論하고當中兩限을亘하야擁抱한賣物이不少함으로容易히低落치못하고理想的의先月限만散弱할뿐인데참으로實現에잇서서는無謀히賣仰할수업스나그러나八限의前途로보아서는實需給의觀念을떠나서天氣如何에依하야勝負를決하게됨으로目下天候의順調와共히買進하는데는躊躇치안을수업다고云云

米豆餘話

▲天災期의米로이와가티膠着하는것도近年에조음되는奇現象인걸可謂進退兩難이로군▲賣方이天氣順調를主唱하면買方은八限本性의本分强을主張하며賣方이蓬萊米의壓迫說을做出하면買方은渡米의蒐集難을말하는一硬一軟의說이果然其然末然▲今朝阪地商勢가三十錢高로低落할써는賣方의得意秋인듯하더니止價四十九錢報에는또買氣熱狂되야一段暴騰을告할듯하엿섯다그러나步調는겨우十丁內外에不過할뿐▲그런데仁取市場의無電成績은架設初보다成績이不良하든걸迅速한斷으로보아서는可取할만하나錯誤된斷에이서서는欲速不達의感이업지안타고▲去五月外지朝鮮米의日本移出이四百二十餘萬石인데外國米의輸入은約五十萬石粟의輸入은百五十五萬餘石이라고이것이朝鮮商業界의策略인가當局의政策인가?凶作이나豐作이나日本移出은一樣不變

前場

	當限	中限	先限
一節	三三、八〇	三四、二九	三四、六〇
二節	三三、九八	—	三四、五九
三節	—	三四、三三	三四、五九
四節	—	三四、二四	三四、六〇
五節	三三、九八	—	三四、六五
六節	—	三四、三五	三四、六〇
七節	—	三四、三五	三四、六〇
八節	—	三四、二八	三四、六〇
九節	—	—	三四、七七
十節	—	三四、二八	三四、六八

後場保合

	當限	中限	先限
一節	—	三四、二九	三四、六五
二節	—	三四、二六	三四、六八
三節	—	三四、二七	三四、六五
四節	—	三四、二七	三四、六五
五節	—	三四、二七	三四、六五
六節	—	三四、二六	三四、六八
七節	三三、九九	三四、二六	三四、七七

各限合俵 前場

中限 ▲賣方 [illegible] ▲買方 [illegible]
先限 ▲賣方 [illegible]

仁川正米頑强

▲賣方 [illegible]
取組高 當限 [illegible] 中限 [illegible]
出來高 [illegible]
帳入値 [illegible]
合計 一八七〇〇石
累計 一八三一一〇〇石

玄米	三等	三三、四〇
	四等	三二、九〇
同 無檢查米		三〇、八〇
一等精白米		三七、二〇
在來正租		一〇一匣
改良正租		一〇三匣

大阪期米

前場 寄 當 中 一節 二節 三節 四節 五節 止 當 中 六節 七節 八節 九節 十節
後場 寄 當 中 一節 二節 三節 止 當 中 四節 五節 六節
[illegible]

大阪氣配 三十七圓三十五錢

各地期米

	前場		後場	
東京	三八、一〇	三八、一五	三八、一五	三八、〇八
兵庫	三七、三三	三七、四〇	三七、三八	三七、二〇
下關	三六、六〇	三六、九四	三六、九七	—
桑名	三六、二	三六、一〇	三六、一〇	三六、〇四

株式

京取市場 四日

京取短期取引

株名	前付	前止	後付	後止
京取	二八五〇	二八五〇	二八六〇	—
鍾新	—	一四九七〇	一五〇〇〇	一四九九〇
大新	九九九〇	一〇〇三〇	一〇〇六〇	一〇〇四〇
久原	—	—	—	—
仁取	—	—	—	—
仁新	—	—	—	—
安取	—	—	—	—
朝紡	—	—	—	—

이實現한다면容易히得가殺한大幅의所得이잇고도利益히興味잇시보나確信잇는買筋은업셧고다만利喚은슬히하지안헛는바何如間前途에破綻이展開될것만은事實이겟더라

株界往來

▲鮮銀士代議士로海軍大官에一躍하고現任大阪大官인武內作平氏는曾往勸信社長으로서白衣人을잇지안케든우리의耻辱인이다

◇

▲그런데今般改造內閣成立으로말미암아官界에서取引新方面으로나와問題만은島總裁氏의뒤를이어大株理事長에就任할뜻하다는消息이잇다

◇

▲島가그대로잇던지武內가新任을하던지株界往來子의關係할일이아니나何如間武內라는사람은말경조하는사람으로問題만히이르키기는次로島君에게지지안흘것이다

◇

▲현집만코人氣離散된大株理事長椅子를武內가果然占하게된다면엇던意味로島보다도寧히適任이라겟다但大株가第二勸信으로될것만은別問題로하고

前場諸株步調

▲京取 二八五〇—二八五〇—二八五〇—
▲鍾新 [illegible]
▲大新 [illegible]

前場賣買關係

▲京取一一〇(賣)新田六〇田中南(買)洪田中新田南市川▲大新一二〇(賣)成淸新田田道金秀(買)新田南市川六〇▲鍾新二七〇(賣)白井一一〇成淸新田金秀(買)大林洪成淸新田一五〇

前場昂騰

京取 二〇高 大新 一〇〇高 鍾新 二八〇高

鍾新三圓高 京取三本同事

今朝는生絲低나ー系가先限二百四十圓臺突破의好調일뿐아니라鍾新拂込勵想相場으로鍾新의暴騰이잇섯고大新도引際迫從昂騰으로買치아니하엿스나大幅昂騰으로百四十八圓五十錢에서五十錢식飛上하야結局百四十九圓七十錢에大引되어二圓八十錢高이엇고大新은九十九圓九十錢에서五十錢에押하고百圓四十錢으로飛하고五十錢으로六十錢에大引되엇스나京取만은二十八圓五十錢三本同事로無力이엇더라

鍾新拂込徵收 果然實現乎 百五十圓肉迫

東紡新株七圓五十錢拂込徵收決定으로오래동안問題되든鍾新의拂込說이再燃되여聯想高를呈하고今朝에도大幅으로飛躍하야阪止는百四十九圓九十錢으로百五十圓臺肉迫의好勢이엇는바今年中最高價二月十六日當所百五十八圓六十錢十五日大阪百五十八圓三十錢이고最低價는四月二十九日當所百三十七圓四十錢大阪百三十六圓九十錢으로今前場高價는低價로부터十三圓高로半値戾以上이엇슴으로果然鍾新의拂込徵收가實現된다면百五十圓外지는買하야도利得될수잇지만아모리東紡과相異하야鍾新拂込니라는相當한根據가잇드래도아즉도疑問中에잇는그만큼買戒가必要하다겟스나一面此에分危險을同하고買하얏다가拂込

後場穩健

京取 一〇高 大新 三〇低 鍾新 二〇高

百五十圓突破

前場昂騰인機先後場은諸株穩健한步調로前途에瞭望을가지게하얏스니即鍾新은百五十圓丁寄付後一段四十九圓九十錢이잇섯스나드되어阪地高로關門을突破하야百五十圓二十錢으로上乘하고大引은三百枚의賣物로下鞘를呈하야四十九圓九十錢으로穩健이엇스며大新은百圓二十錢을吳고三十錢에下押이다가四十錢大引으로下를避味가잇섯고京取는二十八圓八十錢으로寄高나六十錢으로更弛하야保合이엇더라

後場諸株步調

▲京取 [illegible]
▲鍾新 [illegible]
▲大新 [illegible]

取組代引算定日步

株名	取組	代引	算定	日步
京取	[illegible]	[illegible]	[illegible]	[illegible]
鍾新	[illegible]	[illegible]	不足	[illegible]
大新	[illegible]	[illegible]	[illegible]	[illegible]

出來高 ▲長期累計 [illegible] ▲短期累計 三一七五〇〇

大阪短期株式

	前付	前止	後付	後止
鍾新	[illegible]	[illegible]	[illegible]	[illegible]
大新	[illegible]	[illegible]	[illegible]	[illegible]
久原	[illegible]	[illegible]	[illegible]	[illegible]
新東	[illegible]	[illegible]	[illegible]	[illegible]

大阪短期步調

▲前場大新 [illegible]
▲前場鍾新 [illegible]
▲前場久原 [illegible]
▲前場新東 [illegible]

大阪長期株式

株名	前付	前止	後付	後止
京取	[illegible]	[illegible]	[illegible]	[illegible]
鍾紡	[illegible]	[illegible]	[illegible]	[illegible]
大株	[illegible]	[illegible]	[illegible]	[illegible]
同新	[illegible]	[illegible]	[illegible]	[illegible]
日郵	[illegible]	[illegible]	[illegible]	[illegible]
久原	[illegible]	[illegible]	[illegible]	[illegible]
同新	[illegible]	[illegible]	[illegible]	[illegible]
郵船	[illegible]	[illegible]	[illegible]	[illegible]
同新	[illegible]	[illegible]	[illegible]	[illegible]

▲後場大新 [illegible]
▲後場鍾新 [illegible]
▲後場久原 [illegible]
▲後場新東 [illegible]

金融

●前日大阪短期後場大引▲鍾新百四十七圓七十錢▲久原六十四圓九十錢▲大新九十九圓八十錢▲東新百五十九圓八十錢

朝鮮銀行券

發行高 [illegible]
正貨準備高 [illegible]
保證準備 [illegible]

日本銀行券

發行高 [illegible]
準備高 [illegible]
發行餘力 [illegible]
貸出高 [illegible]

對外爲替 (鮮銀建値)

倫敦 一志十一片十六分三
紐育 四六弗八分七
上海 六四兩四分一

海外經濟

倫敦銀塊 三〇片十六分一
英米爲替 四弗八十六仙十六分七
米棉 十五錢高
印棉 十五錢高
스틸ㄹ株 一二五弗八分五
아나콘다株 四六弗
紐育銀塊 六五仙八分一
對米爲替 四七弗

大阪三品

	前付	前止	後付	後止
六月限	[illegible]	[illegible]	[illegible]	[illegible]
七月限	[illegible]	[illegible]	[illegible]	[illegible]
八月限	[illegible]	[illegible]	[illegible]	[illegible]
九月限	[illegible]	[illegible]	[illegible]	[illegible]
十月限	[illegible]	[illegible]	[illegible]	[illegible]
十一月限	[illegible]	[illegible]	[illegible]	[illegible]
十二月限	[illegible]	[illegible]	[illegible]	[illegible]

綿絲

橫濱生絲

	前場	後場
當限	[illegible]	[illegible]
先限	[illegible]	[illegible]

延取引

群山 賣買高 九千石

〇七三等 [illegible] 口四等 [illegible]
六月中 六月末 七月中 七月末

釜山 賣買高 七百石

穀良 神力
六月中 六月末 七月中 七月末

一回 二回 三回 四回 五回 六回 [illegible]

大邱 賣買高 八千六百石

穀良 神力
六月中 六月末 七月中 七月末

一回 二回 三回 四回 五回 六回 七回 八回 [illegible]

京城穀物市勢

白米 地摺 [illegible]
合格 大豆 [illegible]
龍山 長湍 鎭原 [illegible]

奏効無比의 泄瀉止

常用하시면 「胃腸을 健全히하고泄瀉病惡疫에걸닐念慮 업습니다」

건 위 고 장 환
健 胃 固 腸 丸

家庭에常備 旅行에必携

小兒에는專門의 小兒固腸丸이잇소

登錄商標 藥價 廿錢 卅錢 五拾錢 壹圓 貳圓 參圓 五圓 拾圓

大阪市東區伏見町 谷回春堂 振替大阪二六番

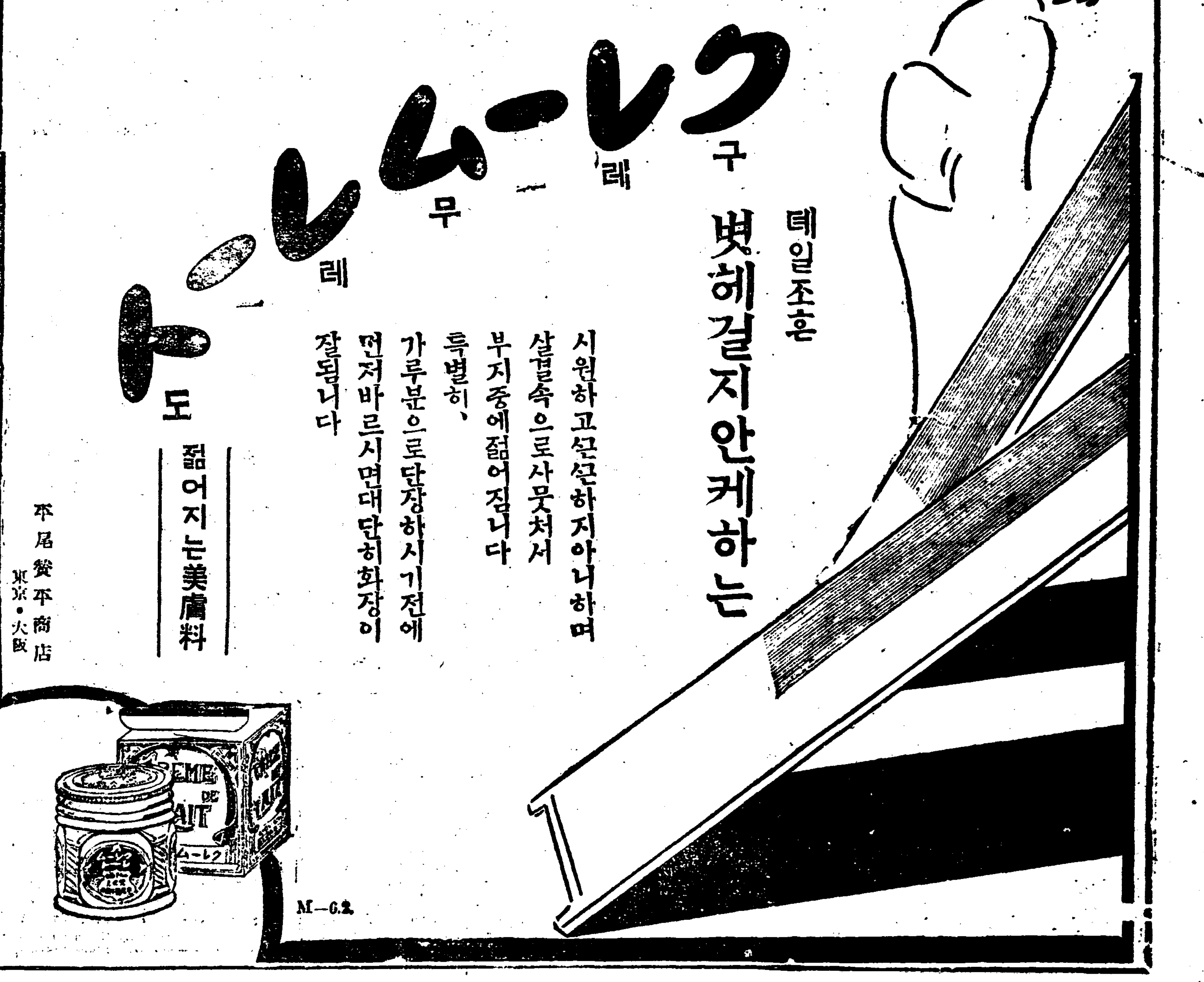

家庭料理其他割烹用으로는最適品이외다

大阪天滿 黑川與兵衞商店

當六月三日(木曜)부터 突然마지스테ー映畫封切 映畫界一大奇蹟 伊太利巧妙한名篇 天下의強敵마지스테ー氏畢作의 努力篇 大無比英雄篇

마지스테ー地獄征伐 全十卷

奇怪가千萬이요變化가無窮한地獄王에에幾十萬惡鬼를相對하는마지스테ー의熱血은天地가動鳴할

活劇 大메에幕은열닌다

妖艷 紅戀 哀話 餓鬼娘 全八卷

『누이동생이래야』全二卷

今週映畫는果然天下無敵에宇宙的大活劇?

大豫告 開拓史 北偉三十六度 全十卷

大戰亂 世界의心 全十三卷 近近上映

京城府仁寺洞 朝鮮劇場 電光二〇五番

(六月三日부터七日外지)

유社 國際時報 全一卷

珍妙無類 유社獨特넨추리大喜劇 거정마라 全二卷

亂鬪活劇 유社特選래얏特作肥者로맨스 猛者蹶起 長尺五卷

猛鬪大活劇 유社特作작가혹시西部劇 義俠의熱血 全六卷

第六回 蒼空猛者 十一、十二篇全四卷

유社 쪽스映畫

團成社 電光九五九番

五月卅九日부터寫眞全部差換

實寫 大阪市立動物園 全一卷

米國파테會社作品 喜劇 부지의化材 全二卷

獨乙우아映畫會社獨作品 大活劇 지크후린트後篇 全十四卷

優美館 電光三九五番

等閑히하면生命을앗기는

心臟。腎臟。脚氣病

神妙한効果를엇는內服藥 重症者라도續續全快됨

心臟 腎臟 脚氣 連合 關係

心臟이조치못하면腎臟病과脚氣에걸이기쉬우며또腎臟病이잇스면心臟을害하며만이는脚氣病이되는것이오또脚氣病이잇스면心臟이조치못하야지며腎臟에病狀이생기여小便에蛋白質이나오는지라右와如히心臟病과腎臟病과脚氣와는가장密接한連合關係를가진病이올시다。最近有名한特殊의臟器藥을主劑로『헤루니ー벤』은心臟病腎臟病及脚氣의病源에對하야最히迅速하게連合作用을發하야着着効能을見케하는神効한靈藥이올시다本劑를服用하면心臟이튼튼하야지며脈이正確하야저서呼吸이安靜하야지며小便이漸漸順通되야浮氣가가라안고元氣를어더食慾이增進되며精神이爽快하야지고瞬間內로나려가기시작하야步行하기도無難하게되나이다如此한効能은何如한重態라도服用하는即時로알게되는故로專門醫家라도可驚하는바이오며그리고多數의全治者는最後가지라도再發되지안는것을第一大喜하나이다그럼으로可恐할心臟病腎臟病脚氣에罹한人士는一端라도速히本劑를服用하시와根本的治療를하시기를바라나이다

이갓흔容態의人士는 헤루니ー벤으로 오시오

〔藥價〕一週間分貳圓貳拾錢、二週間分四圓、三週間分六圓、一個月分八圓(重症用六圓、三週間分重症用八圓)

大日本總發賣元 柴崎仁壽堂大藥房

朝鮮支店 京城府黃金町一丁目大通 電本一六六〇番 振替京城一四二五八番
東京本店 東京市本鄕區眞砂町電車通
大阪支店 大阪市東區本町一丁目電車通
滿洲支店 大連市岩代町大通

附屬醫院 本支店內에附屬醫院의設備가有하야何人에게든지診察治療를하오니患者는來店하시오

群山港移出米 【群山】
【下關】玄米一六四石精米六
【須崎】玄米二四〇石精米三
【高知】玄米五八〇石精米一
計玄米六七、六四六石精米一
信이泰飛行士로부터왔다고
◇星州公普旅行 慶北星州公立
日該校長以下各擔任敎員이四五
入時부터舒川郡西南面月浦里로
件 一、農民運動에關한件 一、
計部李正植 檢査員朴甲住 許